



SECRETARIA DE ESTADO DOS NEGÓCIOS DA SEGURANÇA PÚBLICA
POLÍCIA CIVIL DO ESTADO DE SÃO PAULO
DELEGACIA DE POLÍCIA DO MUNICÍPIO DE TAQUARITINGA-SP
DR. PAULO ROGÉRIO OTHON TEIXEIRA
SETOR DE PAPILOSCOPIA



Laudo M1/2014

REFERENTE: RDO. nº 8XX/2010 – TAQUARITINGA/SP.

NATUREZA: FURTO QUALIFICADO (art. 155).

LOCAL: AV. XXXX XXXXX XXXX XXXX

DATA FATO: 07 DE ABRIL DE 2010.

VÍTIMA: XXXXX XXXX XXXX

INDICIADO: XXXX XXXXX XXXXX

**RELATOR: JOSÉ EDUARDO MARCICO
PAPILOSCOPISTA POLICIAL**



SECRETARIA DE ESTADO DOS NEGÓCIOS DA SEGURANÇA PÚBLICA
POLÍCIA CIVIL DO ESTADO DE SÃO PAULO
DELEGACIA DE POLÍCIA DO MUNICÍPIO DE TAQUARITINGA-SP
DR. PAULO ROGÉRIO OTHON TEIXEIRA
SETOR DE PAPILOSCOPIA



Aos sete dias do mês de abril de 2.010, nesta cidade de Taquaritinga SP, designado pela Autoridade Policial Exmo Doutor XXXX XXXXXX XXXXX compareceu no local de Furto Qualificado o Papiloscopista Policial José Eduardo Marcico para proceder levantamento de impressões digitais para possível identificação dos furtadores ou confronto com suspeitos.

Após os trabalhos que se fizeram necessários, o Papiloscopista apresenta com a verdade todas as circunstâncias que encontrou, através de seu laudo.

HISTÓRICO

O presente trabalho pericial refere-se ao Furto Qualificado ocorrido no estabelecimento comercial da vítima onde pessoas não identificadas através do arrombamento de uma porta de ferro, adentraram no local e furtaram vários objetos evadindo-se, em seguida, sem serem identificados por qualquer testemunha.

PEÇA DE EXAME

Constitui peça de exame, um fragmento de impressão digital latente, revelado, fotografado e coletado pelo Papiloscopista no local dos fatos, mais precisamente em uma máquina de escrever a qual foi manipulada pelos furtadores.

PADRÃO DE CONFRONTO

Serviu como padrão de confronto, a impressão digital do médio esquerdo da Ficha de Identificação Civil (FIC) de XXXXX XXX XXXX, apontado pelo AFIS desta Delegacia como sendo coincidente com a impressão digital peça de exame.



ORIENTAÇÃO DOS TRABALHOS

De conformidade às normas técnicas ao estudo, o Papiloscopista, com auxílio de aparelhos ópticos e ampliações fotográficas das impressões digitais confrontadas, a fim de determinar as coincidências entre as mesmas, enuncia a seguinte conclusão.

CONCLUSÃO

**O FRAGMENTO DE IMPRESSÃO DIGITAL REVELADO,
FOTOGRAFADO E COLETADO NO LOCAL DOS FATOS
COINCIDIU EXATAMENTE COM A IMPRESSÃO DIGITAL
DO MÉDIO ESQUERDO DA FICHA DE IDENTIFICAÇÃO
CIVIL DE XXXXX XXXXX XXXXXX RG 40.XXX.XXX-0 SP.**

FUNDAMENTO

A fim de ilustrar e documentar a conclusão expedida o Papiloscopista confeccionou fotos ampliadas das impressões digitais, as quais foram confrontadas com catorze pontos característicos, numerados e assinalados por meio de “setas“ com a seguinte nomenclatura:



NOMENCLATURA DOS PONTOS CARACTERÍSTICOS

- 01 – BIFURCAÇÃO
- 02 – EXTREMIDADE DE LINHA
- 03 – BIFURCAÇÃO
- 04 – BIFURCAÇÃO
- 05 – EXTREMIDADE DE LINHA
- 06 – BIFURCAÇÃO
- 07 – BIFURCAÇÃO
- 08 – BIFURCAÇÃO
- 09 – DELTA
- 10 – EXTREMIDADE DE LINHA
- 11 – EXTREMIDADE DE LINHA
- 12 – DELTA
- 13 – BIFURCAÇÃO
- 14 - BIFURCAÇÃO

ENCERRAMENTO

Este laudo foi impresso no anverso de três folhas deste papel, apresentando as primeiras folhas rubricadas e a última assinada pelo Papiloscopista, ficando cópia arquivada. Acompanha ainda onze fotos elaboradas pelo relator.

Taquaritinga, 24 de janeiro de 2014.

José Eduardo Marcico
Papiloscopista Policial



SECRETARIA DE ESTADO DOS NEGÓCIOS DA SEGURANÇA PÚBLICA
POLÍCIA CIVIL DO ESTADO DE SÃO PAULO
DELEGACIA DE POLÍCIA DO MUNICÍPIO DE TAQUARITINGA-SP
DR. PAULO ROGÉRIO OTHON TEIXEIRA
SETOR DE PAPILOSCOPIA



Fotos da porta danificada pelos meliantes para adentrarem no local dos fatos.



SECRETARIA DE ESTADO DOS NEGÓCIOS DA SEGURANÇA PÚBLICA
POLÍCIA CIVIL DO ESTADO DE SÃO PAULO
DELEGACIA DE POLÍCIA DO MUNICÍPIO DE TAQUARITINGA-SP
DR. PAULO ROGÉRIO OTHON TEIXEIRA
SETOR DE PAPILOSCOPIA



Fotos das impressões digitais reveladas e fotografadas, ainda na máquina de escrever.



SECRETARIA DE ESTADO DOS NEGÓCIOS DA SEGURANÇA PÚBLICA
POLÍCIA CIVIL DO ESTADO DE SÃO PAULO
DELEGACIA DE POLÍCIA DO MUNICÍPIO DE TAQUARITINGA-SP
DR. PAULO ROGÉRIO OTHON TEIXEIRA
SETOR DE PAPILOSCOPIA

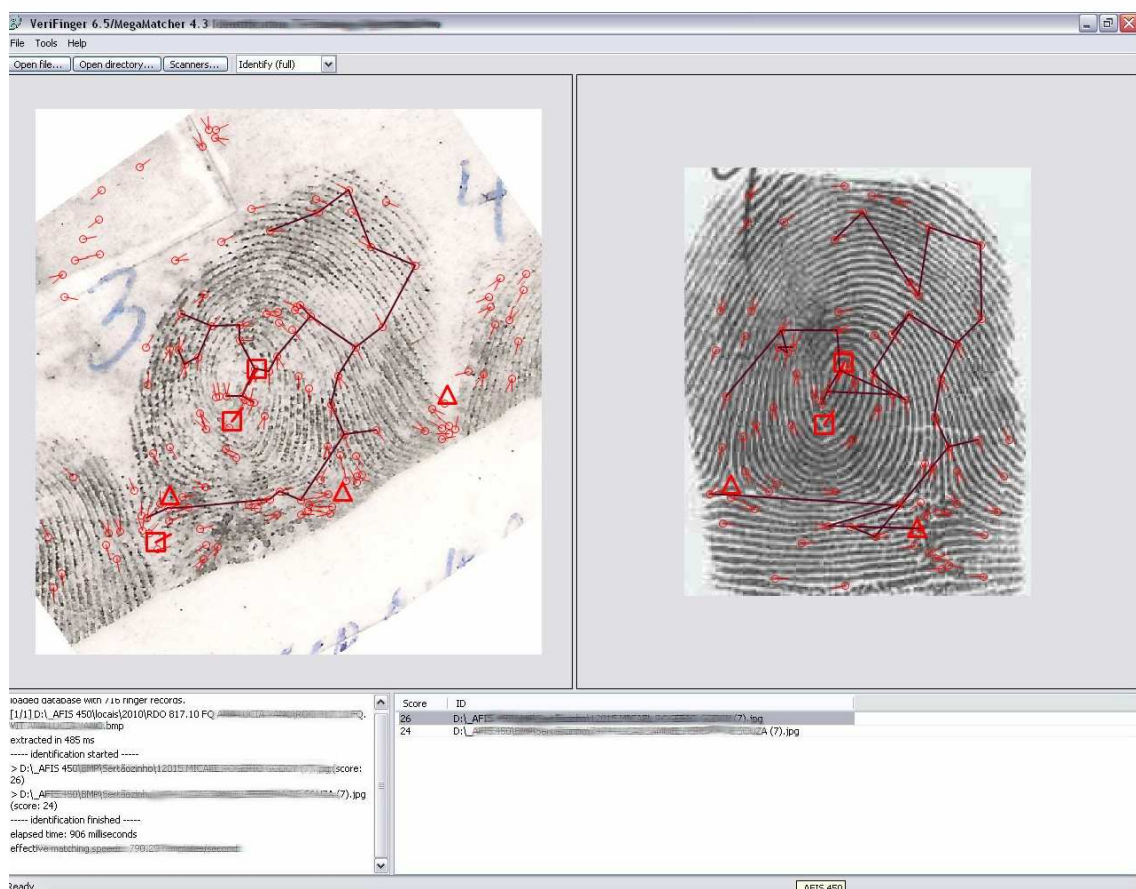

Fotos das impressões coletadas na máquina de escrever e do resultado do **AFIS** apontando a impressão digital do médio esquerdo de **XXXXXXXXXXXXXXXXXXXX** como suspeita.



SECRETARIA DE ESTADO DOS NEGÓCIOS DA SEGURANÇA PÚBLICA
POLÍCIA CIVIL DO ESTADO DE SÃO PAULO
DELEGACIA DE POLÍCIA DO MUNICÍPIO DE TAQUARITINGA-SP
DR. PAULO ROGÉRIO OTHON TEIXEIRA
SETOR DE PAPILOSCOPIA



Foto ampliada do fragmento de impressão digital com 14 pontos característicos, apontados por meio de setas, coincidentes com o padrão de confronto.



SECRETARIA DE ESTADO DOS NEGÓCIOS DA SEGURANÇA PÚBLICA
POLÍCIA CIVIL DO ESTADO DE SÃO PAULO
DELEGACIA DE POLÍCIA DO MUNICÍPIO DE TAQUARITINGA-SP
DR. PAULO ROGÉRIO OTHON TEIXEIRA
SETOR DE PAPILOSCOPIA

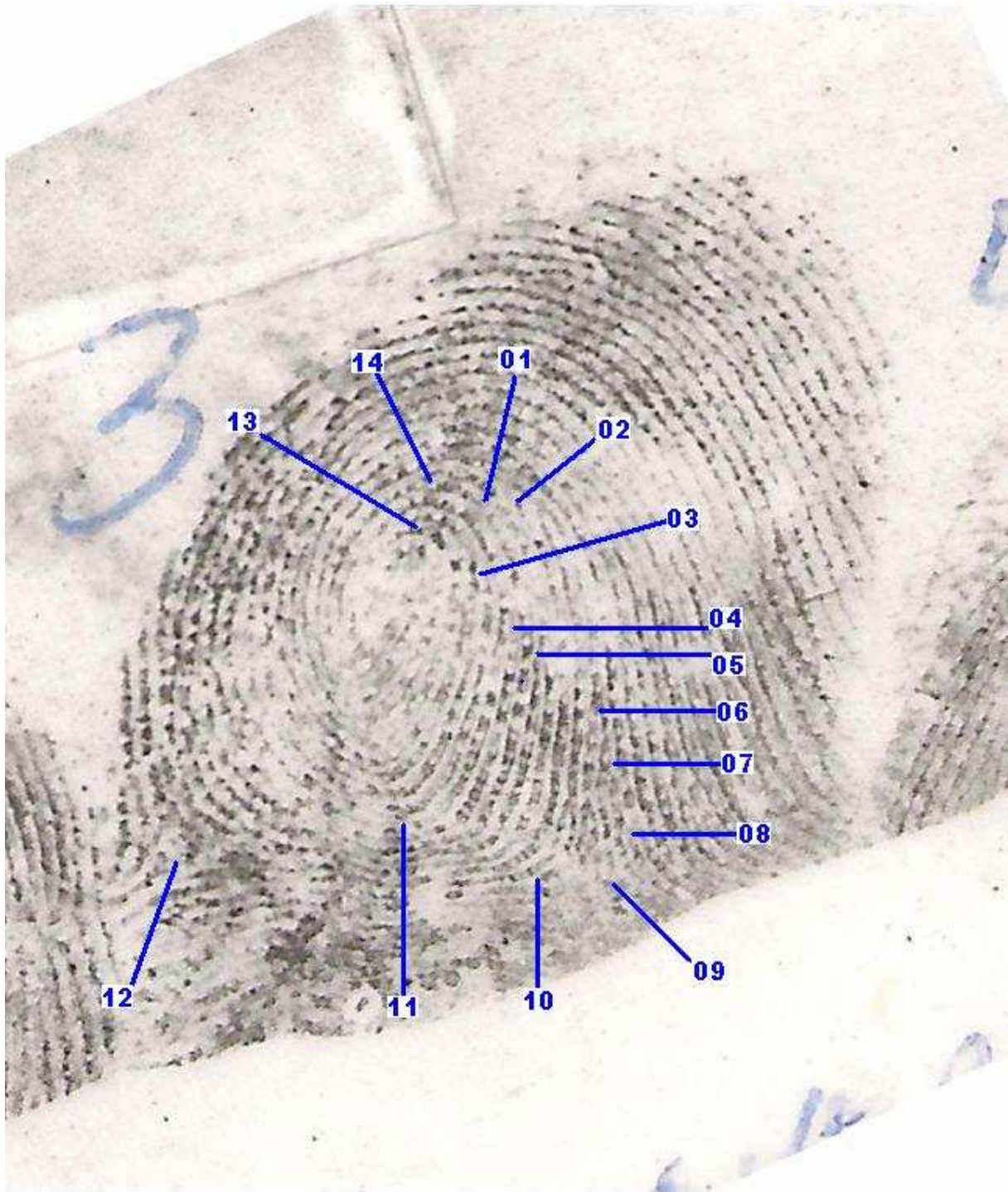

Foto ampliada da impressão digital do médio esquerdo da FIC de **XXXXXXXXXXXX** com 14 pontos característicos, apontados por meio de setas, coincidentes com peça de exame.



SECRETARIA DE ESTADO DOS NEGÓCIOS DA SEGURANÇA PÚBLICA
POLÍCIA CIVIL DO ESTADO DE SÃO PAULO
DELEGACIA DE POLÍCIA DO MUNICÍPIO DE TAQUARITINGA-SP
DR. PAULO ROGÉRIO OTHON TEIXEIRA
SETOR DE PAPILOSCOPIA

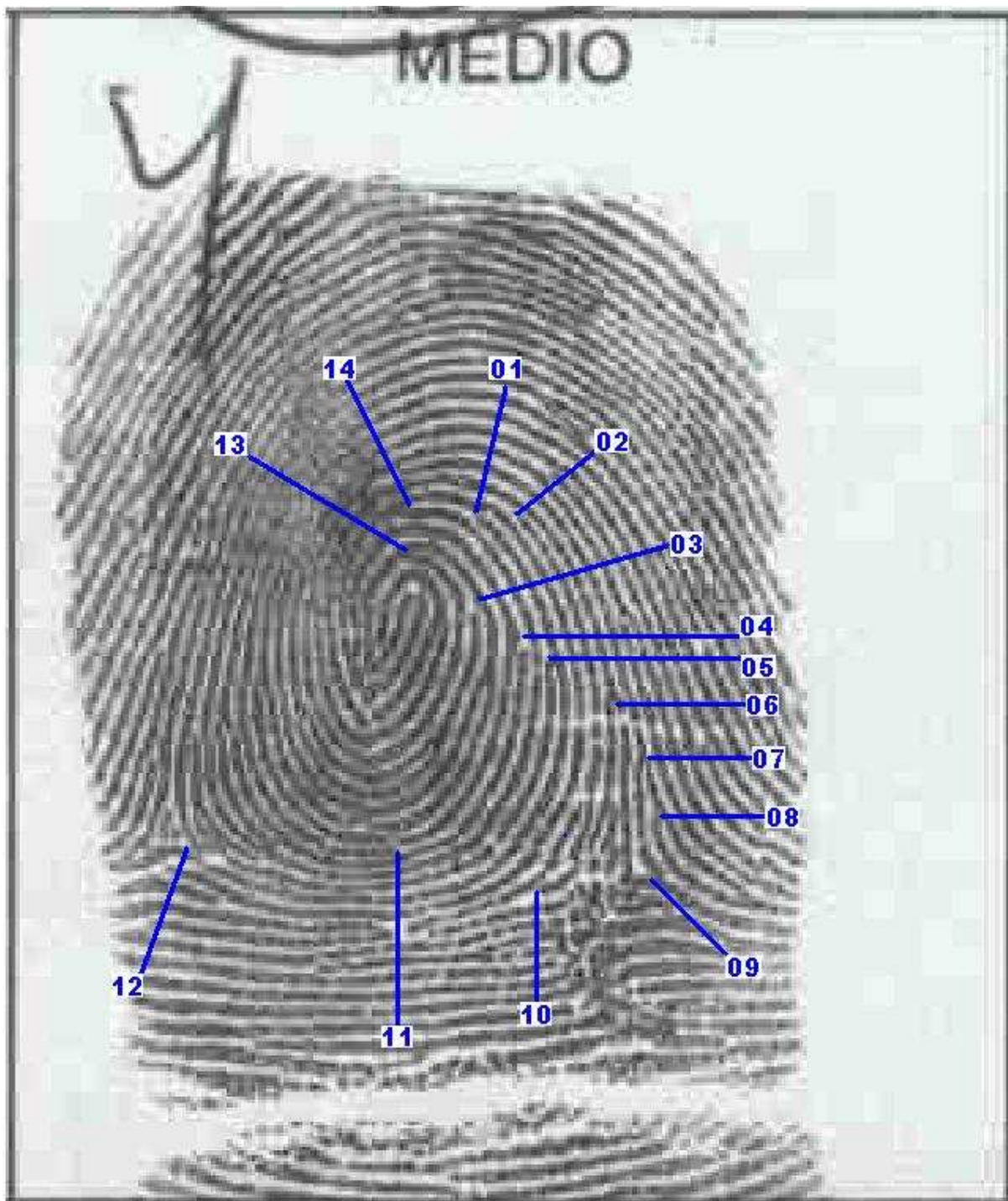

FICHA DE IDENTIFICAÇÃO CIVIL

Nome: XXXX XXXXX XXXXXX

CPF: XXXX.XXX.XXX-XX

RG: XXXX.XXX.XXX-XX

Sexo: M

Estado Civil: Solteiro

Profissão: XXXX

Endereço: XXXX, XXXX - XXXX, XXXX

Assinatura: XXXX XXXXX XXXXXX

Foto:

Impressões digitais:

Foto da Ficha de Identificação Civil (FIC) de XXXX XXXXX XXXXXX.