



SECRETARIA DE ESTADO DOS NEGÓCIOS DA SEGURANÇA PÚBLICA
POLÍCIA CIVIL DO ESTADO DE SÃO PAULO
DELEGACIA DE POLÍCIA DO MUNICÍPIO DE TAQUARITINGA-SP
DR. PAULO ROGÉRIO OTHON TEIXEIRA
SETOR DE PAPILOSCOPIA



Laudo M32/2013

REFERENTE: RDO. nº 2XX/2013 – TAQUARITINGA/SP.

NATUREZA: FURTO QUALIFICADO (art. 155).

LOCAL: RUA XXXXX XXXXXXXXXXXXXXX Nº XX .

DATA FATO: XX DE JANEIRO DE 2013.

VÍTIMA: XXXXXXXX XXXXXXXX

INDICIADO: XXXXXXXX XXXXXXXX XXXXXXXX

**RELATOR: JOSÉ EDUARDO MARCICO
PAPILOSCOPISTA POLICIAL**



SECRETARIA DE ESTADO DOS NEGÓCIOS DA SEGURANÇA PÚBLICA
POLÍCIA CIVIL DO ESTADO DE SÃO PAULO
DELEGACIA DE POLÍCIA DO MUNICÍPIO DE TAQUARITINGA-SP
DR. PAULO ROGÉRIO OTHON TEIXEIRA
SETOR DE PAPILOSCOPIA



Aos XXXXXX dias do mês de janeiro de 2.013, nesta cidade de Taquaritinga SP, designado pela Autoridade Policial Plantonista, doutor XXXXXX XXXXXXX XXXXXX, compareceu no local de furto qualificado o Papiloscopista Policial José Eduardo Marcico para proceder levantamento de impressões digitais no local para possível identificação dos furtadores ou confronto com suspeitos.

Após os trabalhos que se fizeram necessários, o Papiloscopista apresenta com a verdade, todas as circunstâncias que encontrou através de seu laudo.

HISTÓRICO

O presente trabalho pericial refere-se ao furto ocorrido na residência da vítima onde pessoas não identificadas, através do arrombamento de um portão e de várias portas do imóvel, adentraram no local e furtaram vários objetos pertencentes à vítima evadindo-se do local sem serem identificados por testemunhas.

PEÇA DE EXAME

Constitui peça de exame o fragmento de impressão digital latente revelado e coletado pelo Papiloscopista no interior da residência da vítima, mais precisamente em um móvel que foi manipulado pelos furtadores.

PADRÃO DE CONFRONTO

Serviu como padrão de confronto, a impressão digital do polegar direito da ficha dactiloscópica de XXXXX XXXXXXXXXXXXXXX XXXXXX XXX, apontado pelo AFIS deste setor como coincidente com o fragmento examinado.



SECRETARIA DE ESTADO DOS NEGÓCIOS DA SEGURANÇA PÚBLICA
POLÍCIA CIVIL DO ESTADO DE SÃO PAULO
DELEGACIA DE POLÍCIA DO MUNICÍPIO DE TAQUARITINGA-SP
DR. PAULO ROGÉRIO OTHON TEIXEIRA
SETOR DE PAPILOSCOPIA



ORIENTAÇÃO DOS TRABALHOS

De conformidade às normas técnicas ao estudo, o Papiloscopista, com auxílio de aparelhos ópticos e ampliações fotográficas das impressões digitais confrontadas, a fim de determinar as coincidências entre as mesmas, enuncia a seguinte conclusão.

CONCLUSÃO

O FRAGMENTO DE IMPRESSÃO DIGITAL REVELADO E COLETADO NO INTERIOR DA RESIDÊNCIA DA VÍTIMA COINCIDIU EXATAMENTE COM A IMPRESSÃO DIGITAL DO POLEGAR DIREITO DA FICHA DACTILOSCÓPICA DE XXXXX XXXXX XXXXX XXXXXX RG 26.XXX.XXX SSP SP.

FUNDAMENTO

A fim de ilustrar e documentar a conclusão expedida, o Papiloscopista confeccionou fotos ampliadas das impressões digitais as quais foram confrontadas com doze pontos característicos, numerados e assinalados por meio de “setas“, com a seguinte nomenclatura:



SECRETARIA DE ESTADO DOS NEGÓCIOS DA SEGURANÇA PÚBLICA
POLÍCIA CIVIL DO ESTADO DE SÃO PAULO
DELEGACIA DE POLÍCIA DO MUNICÍPIO DE TAQUARITINGA-SP
DR. PAULO ROGÉRIO OTHON TEIXEIRA
SETOR DE PAPILOSCOPIA



NOMENCLATURA DOS PONTOS CARACTERÍSTICOS

- 01 – EMBOQUE
- 02 – EXTREMIDADE DE LINHA
- 03 – BIFURCAÇÃO
- 04 – BIFURCAÇÃO
- 05 – CONFLUÊNCIA
- 06 – BIFURCAÇÃO
- 07 – ASTE
- 08 – EXTREMIDADE DE LINHA
- 09 – EXTREMIDADE DE LINHA
- 10 – EXTREMIDADE DE LINHA
- 11 – EXTREMIDADE DE LINHA
- 12 – EXTREMIDADE DE LINHA

ENCERRAMENTO

Este laudo foi impresso no anverso de três folhas deste papel, apresentando as primeiras folhas rubricadas e a última assinada pelo Papiloscopista, ficando cópia arquivada. Acompanha ainda sete fotos elaboradas pelo relator.

Taquaritinga, XX de março de 2013.

José Eduardo Marcico
Papiloscopista Policial



SECRETARIA DE ESTADO DOS NEGÓCIOS DA SEGURANÇA PÚBLICA
POLÍCIA CIVIL DO ESTADO DE SÃO PAULO
DELEGACIA DE POLÍCIA DO MUNICÍPIO DE TAQUARITINGA-SP
DR. PAULO ROGÉRIO OTHON TEIXEIRA
SETOR DE PAPILOSCOPIA



Foto do fragmento de impressão digital, revelados e colhido no móvel no interior da residência da vítima.



SECRETARIA DE ESTADO DOS NEGÓCIOS DA SEGURANÇA PÚBLICA
POLÍCIA CIVIL DO ESTADO DE SÃO PAULO
DELEGACIA DE POLÍCIA DO MUNICÍPIO DE TAQUARITINGA-SP
DR. PAULO ROGÉRIO OTHON TEIXEIRA
SETOR DE PAPILOSCOPIA

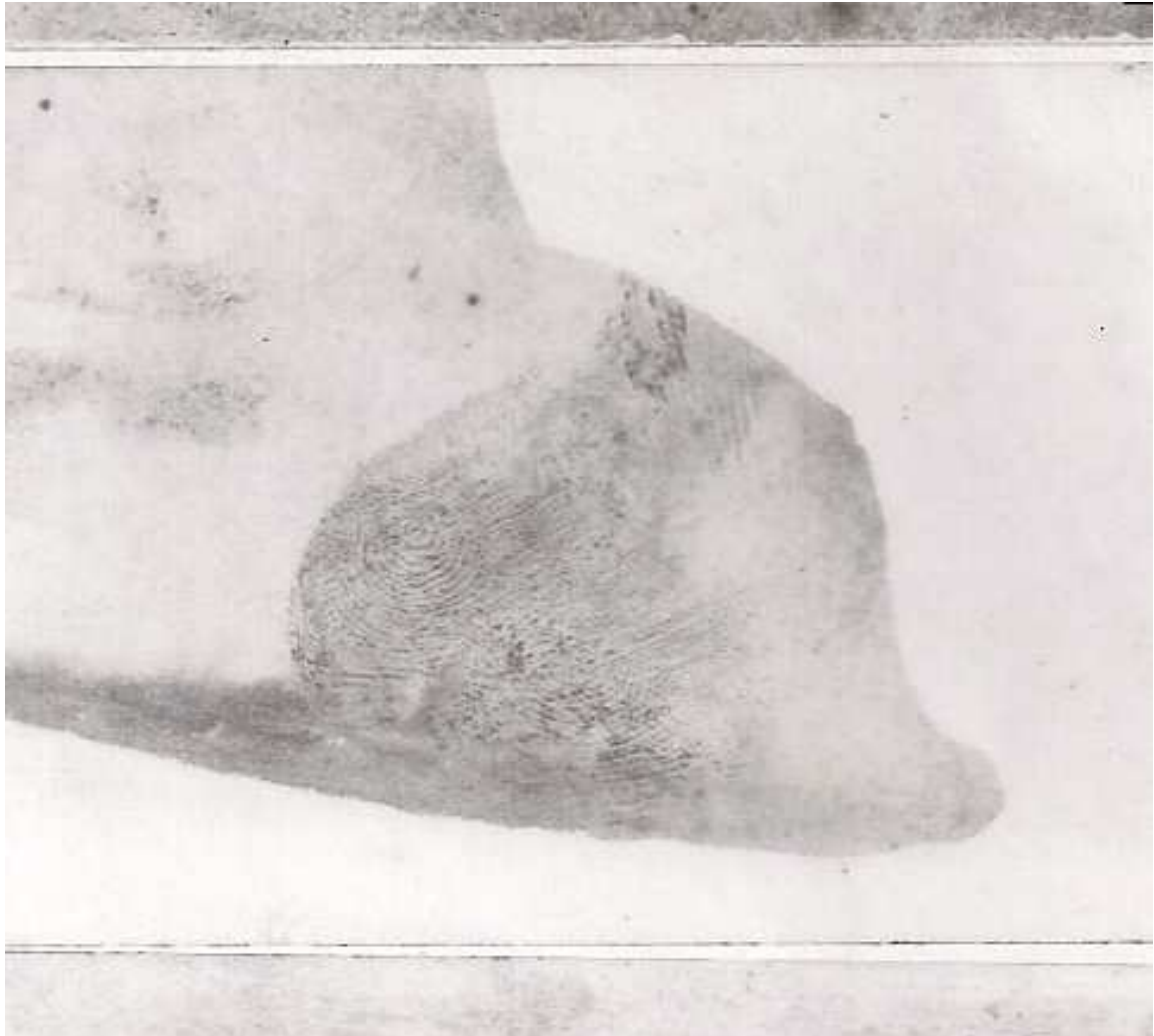

Foto do resultado do AFIS apontando a impressão digital de XXXX XXXXXXXX
XXXXXXX XXX XXXXXXXX como coincidente com a peça de exame.



SECRETARIA DE ESTADO DOS NEGÓCIOS DA SEGURANÇA PÚBLICA
POLÍCIA CIVIL DO ESTADO DE SÃO PAULO
DELEGACIA DE POLÍCIA DO MUNICÍPIO DE TAQUARITINGA-SP
DR. PAULO ROGÉRIO OTHON TEIXEIRA
SETOR DE PAPILOSCOPIA

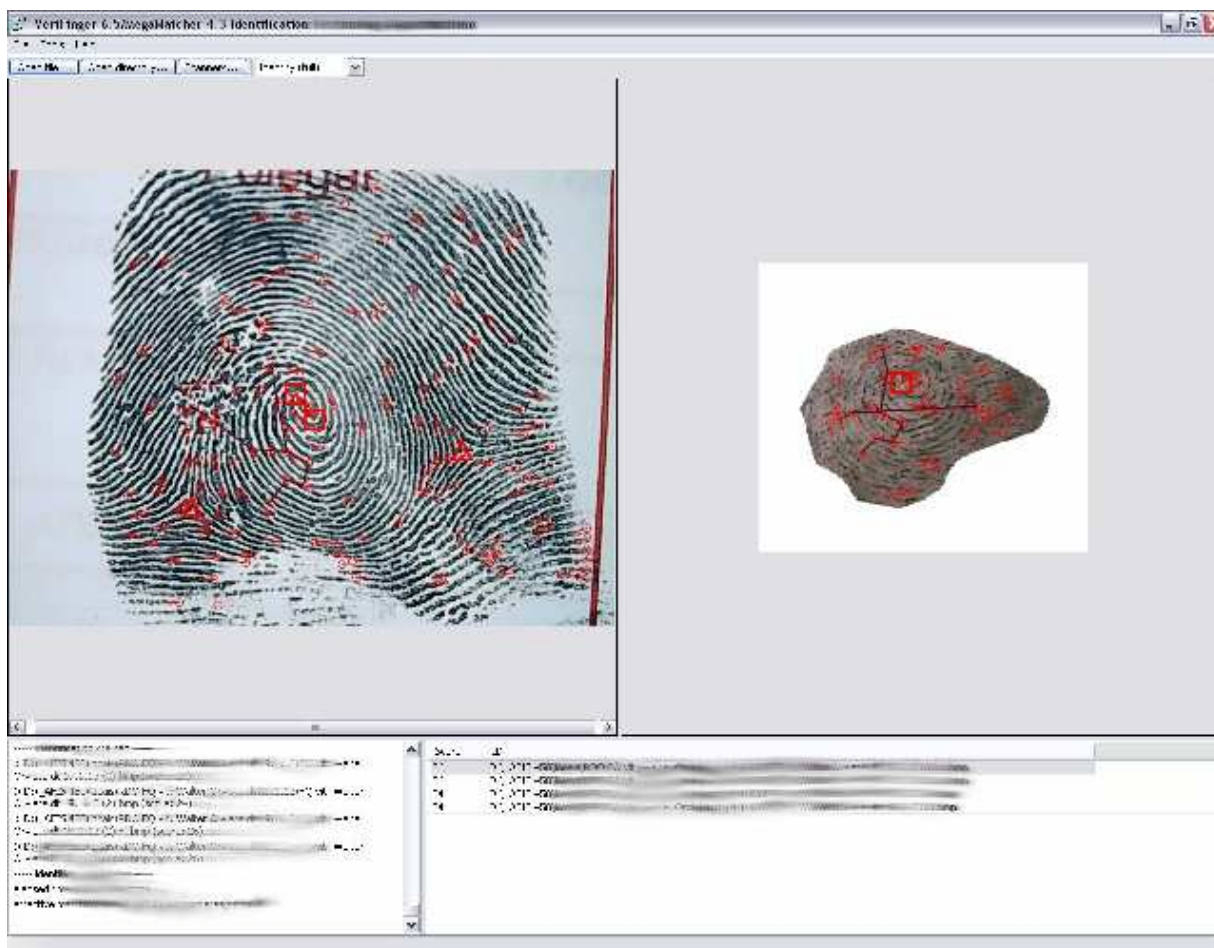

Foto ampliada do fragmento de impressão digital com os 12 pontos característicos, apontados por meio de setas, coincidentes com o padrão de confronto.



SECRETARIA DE ESTADO DOS NEGÓCIOS DA SEGURANÇA PÚBLICA
POLÍCIA CIVIL DO ESTADO DE SÃO PAULO
DELEGACIA DE POLÍCIA DO MUNICÍPIO DE TAQUARITINGA-SP
DR. PAULO ROGÉRIO OTHON TEIXEIRA
SETOR DE PAPILOSCOPIA

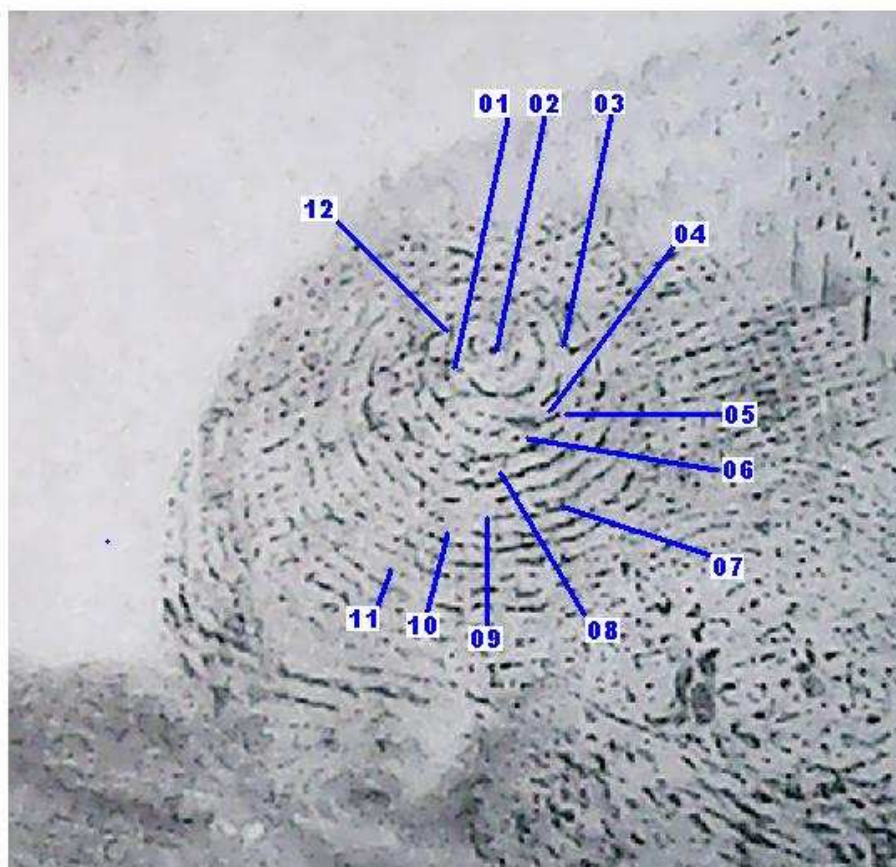

Foto ampliada da impressão digital do polegar direito da ficha dactiloscópica de XXX XXXX XXXXX XXXXX com os 12 pontos característicos, apontados por meio de setas, coincidentes com peça de exame.



SECRETARIA DE ESTADO DOS NEGÓCIOS DA SEGURANÇA PÚBLICA
POLÍCIA CIVIL DO ESTADO DE SÃO PAULO
DELEGACIA DE POLÍCIA DO MUNICÍPIO DE TAQUARITINGA-SP
DR. PAULO ROGÉRIO OTHON TEIXEIRA
SETOR DE PAPILOSCOPIA

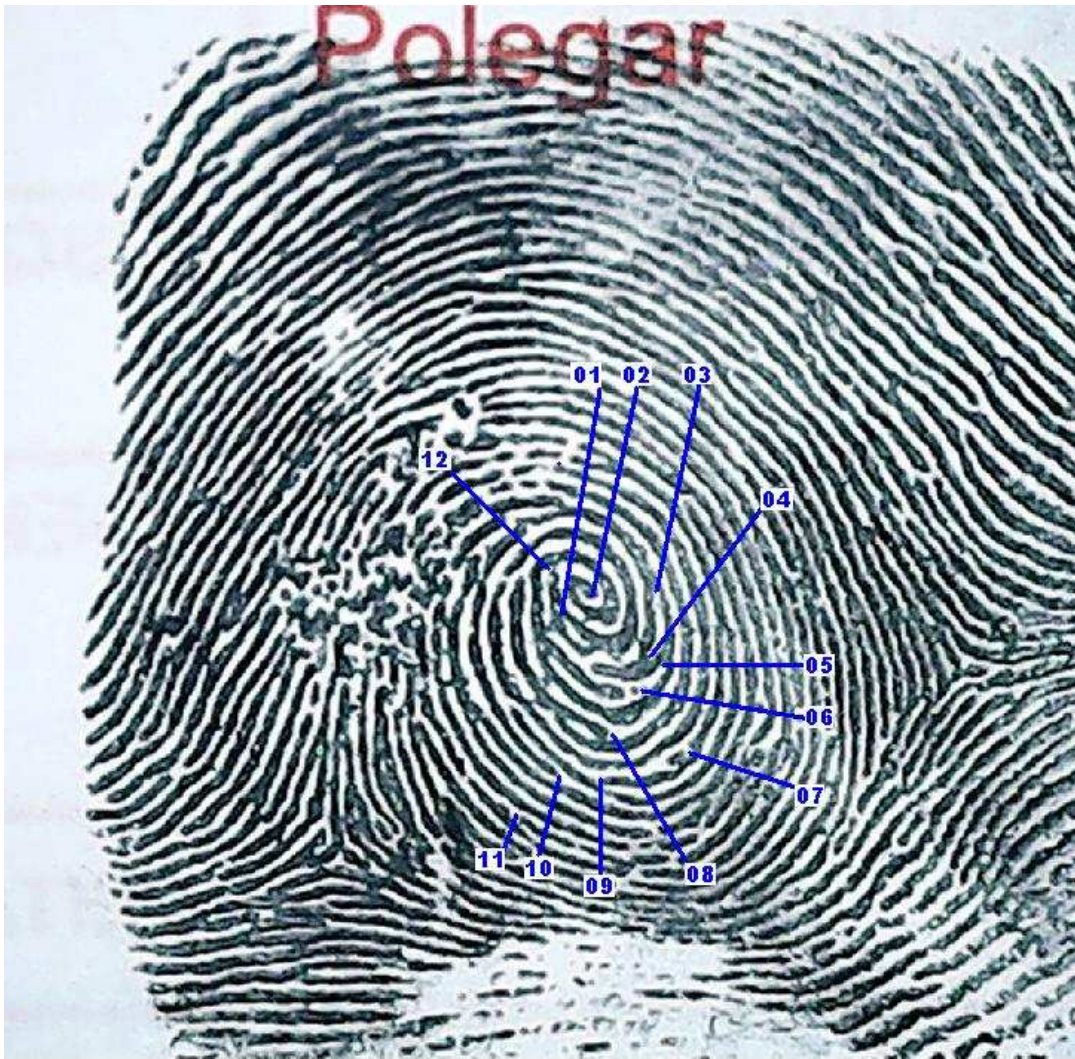
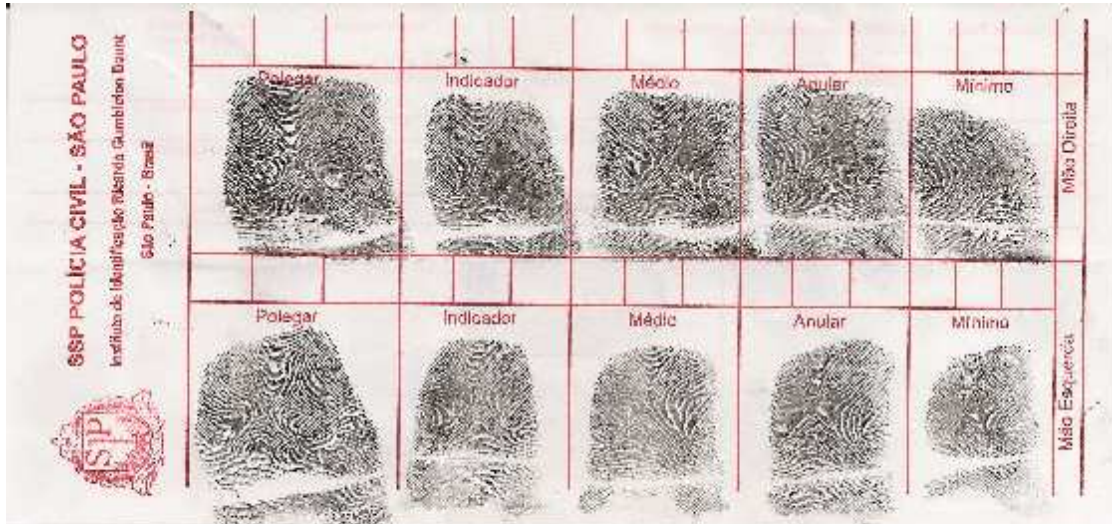

DATA DA FICHA:		ORIGEM (Delegacia ou Posto de Identificação):		REGISTRO GERAL:	IDENTIFICADOR, RG. E Rubrica:
SEXO	COR	MOTIVO DA IDENTIFICAÇÃO (Civil ou Criminal):		26	
M	P	155		DATA:	28.11.1999
NOME				PESQUISADOR	
NOME DO PAI				ASSINATURA DO IDENTIFICADO	
NOME DA MÃE					
MÃO ESQUERDA		POLEGARES		MÃO DIREITA	
DIREITO		ESQUERDO			

Foto da Ficha dactiloscópica em nome de XXXXXXXX XXXXX XXXXXX, utilizada neste laudo como padrão de confronto.



SECRETARIA DE ESTADO DOS NEGÓCIOS DA SEGURANÇA PÚBLICA
POLÍCIA CIVIL DO ESTADO DE SÃO PAULO
DELEGACIA DE POLÍCIA DO MUNICÍPIO DE TAQUARITINGA-SP
DR. PAULO ROGÉRIO OTHON TEIXEIRA
SETOR DE PAPILOSCOPIA

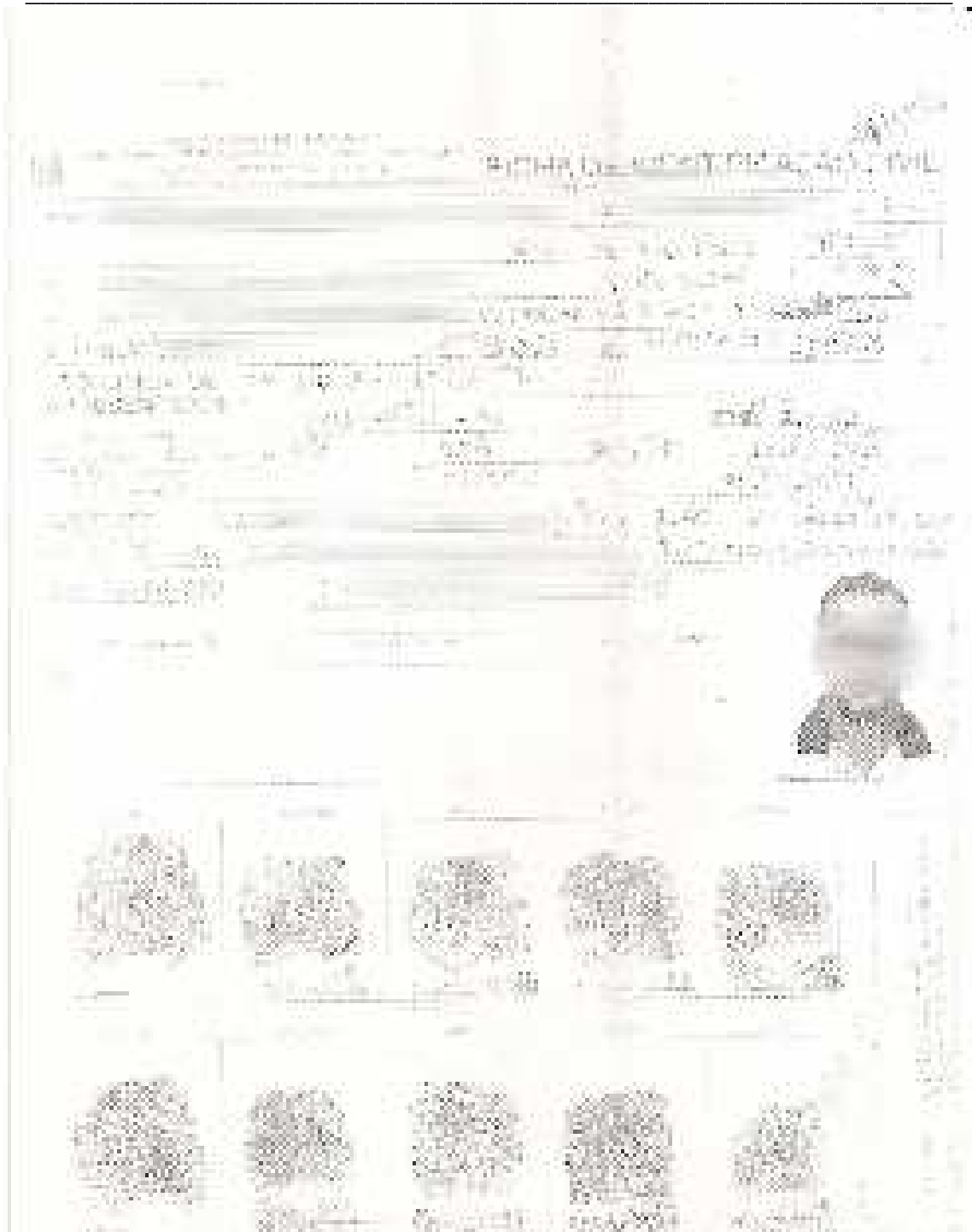

Foto da Ficha de Identificação Civil (FIC) de XXXXX.XXXXX XXXXXX.