



SECRETARIA DE ESTADO DOS NEGÓCIOS DA SEGURANÇA PÚBLICA  
POLÍCIA CIVIL DO ESTADO DE SÃO PAULO  
DELEGACIA DE POLÍCIA DO MUNICÍPIO DE TAQUARITINGA-SP  
DR. PAULO ROGÉRIO OTHON TEIXEIRA  
SETOR DE PAPILOSCOPIA



---

**Laudo M33/2013**

**REFERENTE: RDO. nº 2XX/2013 – TAQUARITINGA/SP.**

**NATUREZA: FURTO QUALIFICADO (art. 155).**

**LOCAL: RUA XXXX XXXXXXXX XXXXXXXX Nº XXX.**

**DATA FATO: XX DE JANEIRO DE 2013.**

**VÍTIMA: XXXXXXXX XXXXXXXX XXXXXX**

**INDICIADO: XXXXXXXX XXXXXXXX**

**RELATOR: JOSÉ EDUARDO MARCICO  
PAPILOSCOPISTA POLICIAL**



SECRETARIA DE ESTADO DOS NEGÓCIOS DA SEGURANÇA PÚBLICA  
POLÍCIA CIVIL DO ESTADO DE SÃO PAULO  
DELEGACIA DE POLÍCIA DO MUNICÍPIO DE TAQUARITINGA-SP  
DR. PAULO ROGÉRIO OTHON TEIXEIRA  
SETOR DE PAPILOSCOPIA



Aos XXXXX dias do mês de janeiro de 2.013, nesta cidade de Taquaritinga SP, designado pela Autoridade Policial Plantonista, doutor XXXX XXXXXX XXXXX, compareceu no local de furto qualificado o Papiloscopista Policial José Eduardo Marcico para proceder levantamento de impressões digitais no local para possível identificação dos furtadores ou confronto com suspeitos.

Após os trabalhos que se fizeram necessários, o Papiloscopista apresenta com a verdade, todas as circunstâncias que encontrou através de seu laudo.

## HISTÓRICO

O presente trabalho pericial refere-se ao furto ocorrido na residência da vítima, onde pessoas não identificadas, através do arrombamento de um portão e de várias portas do imóvel, adentraram no local e furtaram vários objetos pertencentes à vítima, evadindo-se do local sem serem identificados por testemunhas.

## PEÇA DE EXAME

Constitui peça de exame o fragmento de impressão digital latente revelado e coletado pelo Papiloscopista no interior da residência da vítima, mais precisamente em um móvel que foi manipulado pelos furtadores.

## PADRÃO DE CONFRONTO

Serviu como padrão de confronto, a impressão digital do indicador direito da ficha dactiloscópica de XXXXXXXX XXXXXXXX, apontado pelo AFIS deste setor como coincidente com o fragmento examinado.



SECRETARIA DE ESTADO DOS NEGÓCIOS DA SEGURANÇA PÚBLICA  
POLÍCIA CIVIL DO ESTADO DE SÃO PAULO  
DELEGACIA DE POLÍCIA DO MUNICÍPIO DE TAQUARITINGA-SP  
DR. PAULO ROGÉRIO OTHON TEIXEIRA  
SETOR DE PAPILOSCOPIA



---

## ORIENTAÇÃO DOS TRABALHOS

De conformidade às normas técnicas ao estudo, o Papiloscopista, com auxílio de aparelhos ópticos e ampliações fotográficas das impressões digitais confrontadas, a fim de determinar as coincidências entre as mesmas, enuncia a seguinte conclusão.

## CONCLUSÃO

**O FRAGMENTO DE IMPRESSÃO DIGITAL REVELADO E COLETADO NO INTERIOR DA RESIDÊNCIA DA VÍTIMA COINCIDIU EXATAMENTE COM A IMPRESSÃO DIGITAL DO INDICADOR DIREITO DA FICHA DACTILOSCÓPICA DE XXXXXXXX XXXXXXXX RG 45.XXX.XXX SSP SP.**

## FUNDAMENTO

A fim de ilustrar e documentar a conclusão expedida, o Papiloscopista confeccionou fotos ampliadas das impressões digitais as quais foram confrontadas com doze pontos característicos, numerados e assinalados por meio de “setas“, com a seguinte nomenclatura:



SECRETARIA DE ESTADO DOS NEGÓCIOS DA SEGURANÇA PÚBLICA  
POLÍCIA CIVIL DO ESTADO DE SÃO PAULO  
DELEGACIA DE POLÍCIA DO MUNICÍPIO DE TAQUARITINGA-SP  
DR. PAULO ROGÉRIO OTHON TEIXEIRA  
SETOR DE PAPILOSCOPIA



---

## NOMENCLATURA DOS PONTOS CARACTERÍSTICOS

- 01 – BIFURCAÇÃO
- 02 – BIFURCAÇÃO
- 03 – BIFURCAÇÃO
- 04 – CONFLUÊNCIA
- 05 – EMBOQUE
- 06 – EXTREMIDADE DE LINHA
- 07 – EXTREMIDADE DE LINHA
- 08 – DESVIO DE LINHAS
- 09 – EXTREMIDADE DE LINHA
- 10 – EXTREMIDADE DE LINHA
- 11 – CONFLUÊNCIA
- 12 – EXTREMIDADE DE LINHA

## ENCERRAMENTO

Este laudo foi impresso no anverso de três folhas deste papel, apresentando as primeiras folhas rubricadas e a última assinada pelo Papiloscopista, ficando cópia arquivada. Acompanha ainda sete fotos elaboradas pelo relator.

Taquaritinga, XX de março de 2013.

  
**José Eduardo Marcico**  
**Papiloscopista Policial**



SECRETARIA DE ESTADO DOS NEGÓCIOS DA SEGURANÇA PÚBLICA  
POLÍCIA CIVIL DO ESTADO DE SÃO PAULO  
DELEGACIA DE POLÍCIA DO MUNICÍPIO DE TAQUARITINGA-SP  
DR. PAULO ROGÉRIO OTHON TEIXEIRA  
SETOR DE PAPILOSCOPIA



Foto do fragmento de impressão digital, revelados e colhido no móvel no interior da residência da vítima.





SECRETARIA DE ESTADO DOS NEGÓCIOS DA SEGURANÇA PÚBLICA  
POLÍCIA CIVIL DO ESTADO DE SÃO PAULO  
DELEGACIA DE POLÍCIA DO MUNICÍPIO DE TAQUARITINGA-SP  
DR. PAULO ROGÉRIO OTHON TEIXEIRA  
SETOR DE PAPILOSCOPIA

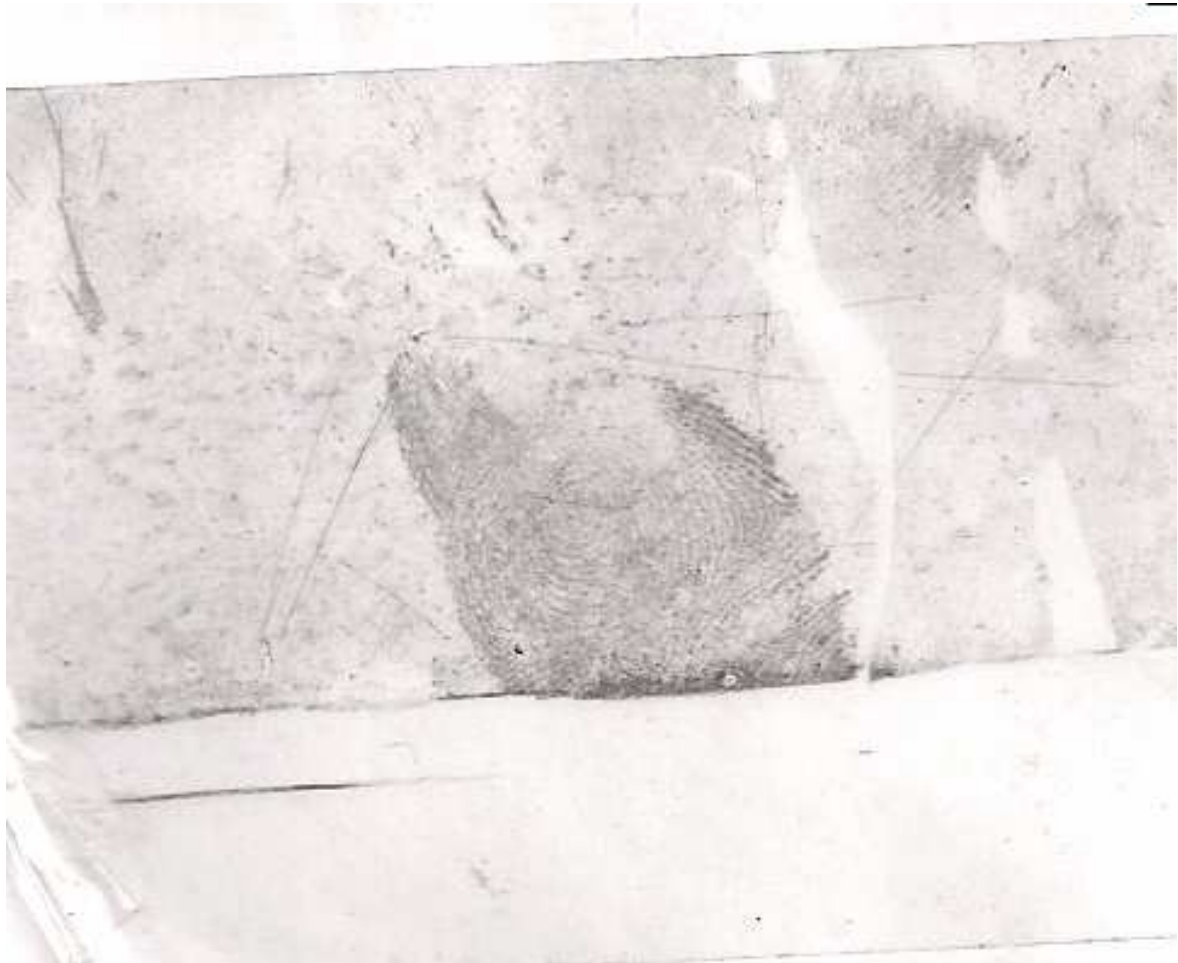

Foto ampliada do fragmento de impressão digital com os 12 pontos característicos, apontados por meio de setas, coincidentes com o padrão de confronto.



SECRETARIA DE ESTADO DOS NEGÓCIOS DA SEGURANÇA PÚBLICA  
POLÍCIA CIVIL DO ESTADO DE SÃO PAULO  
DELEGACIA DE POLÍCIA DO MUNICÍPIO DE TAQUARITINGA-SP  
DR. PAULO ROGÉRIO OTHON TEIXEIRA  
SETOR DE PAPILOSCOPIA

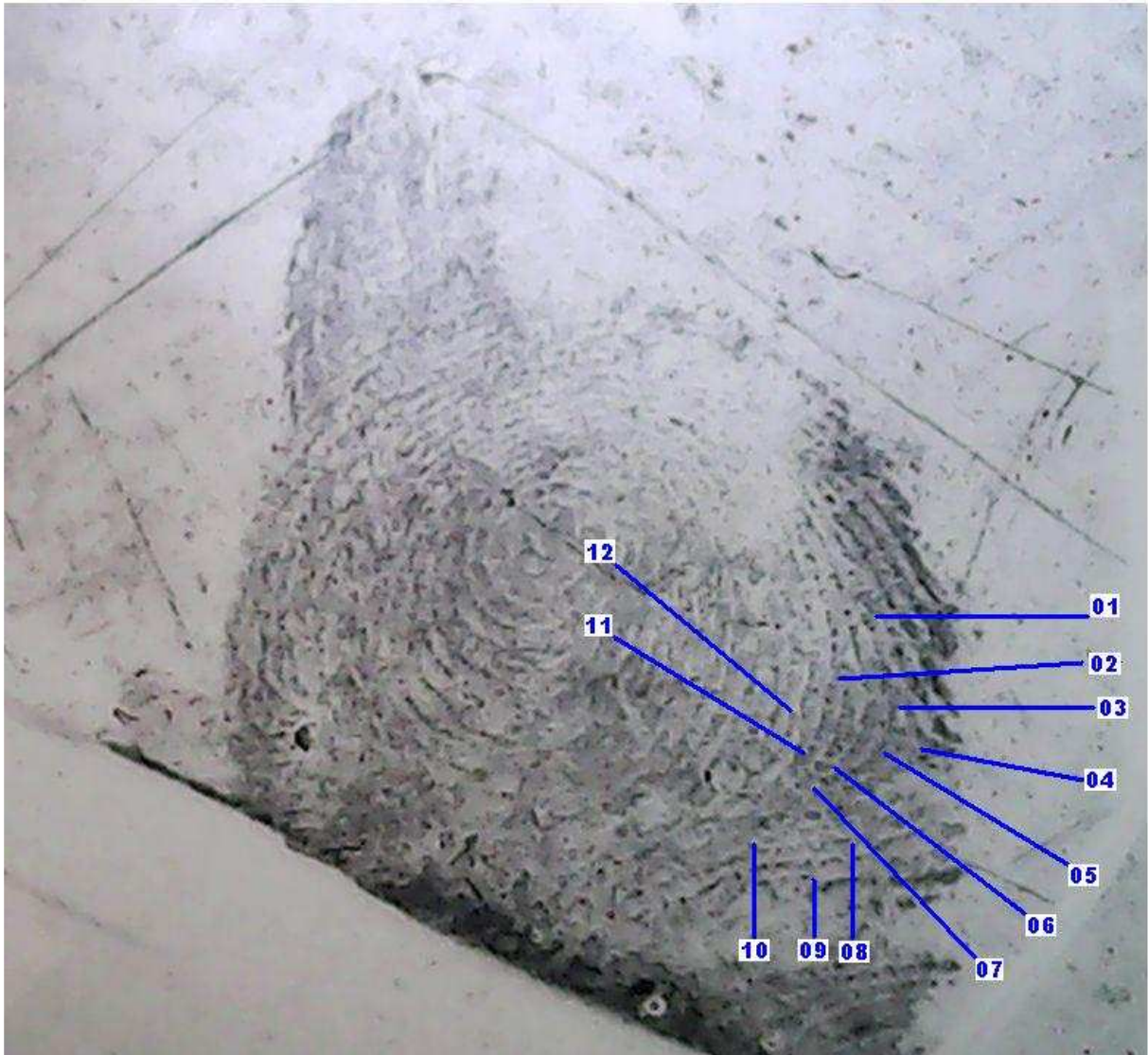

Foto ampliada da impressão digital do indicador direito da ficha dactiloscópica de XXXXXXXXX XXXXXXXXX com os 12 pontos característicos, apontados por meio de setas, coincidentes com peça de exame.





SECRETARIA DE ESTADO DOS NEGÓCIOS DA SEGURANÇA PÚBLICA  
POLÍCIA CIVIL DO ESTADO DE SÃO PAULO  
DELEGACIA DE POLÍCIA DO MUNICÍPIO DE TAQUARITINGA-SP  
DR. PAULO ROGÉRIO OTHON TEIXEIRA  
SETOR DE PAPILOSCOPIA

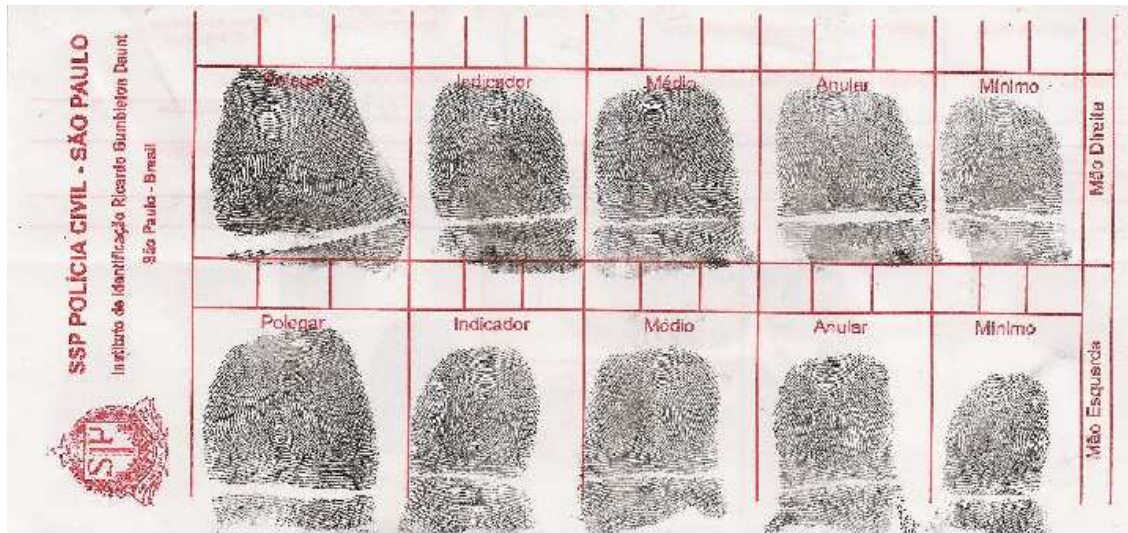

DATA DA FICHA		ORIGEM (Delegacia ou Posto de Identificação)		REGISTRO GERAL	IDENTIFICADOR RG, E Rubricas:
SEXO	COR	MOTIVO DA IDENTIFICAÇÃO (Civil ou Criminal)		45	DATA DO NASCIMENTO
M	D	155			PESQUISADOR
NOME				ASSINATURA DO IDENTIFICADO	
NOME DO PAI					
NOME DA MÃE					
MÃO ESQUERDA		POLEGARES		MÃO DIREITA	
ESQUERDO					

Foto da Ficha dactiloscópica em nome de XXXXXXXXX XXXXXXXX, utilizada neste laudo como padrão de confronto.



SECRETARIA DE ESTADO DOS NEGÓCIOS DA SEGURANÇA PÚBLICA  
POLÍCIA CIVIL DO ESTADO DE SÃO PAULO  
DELEGACIA DE POLÍCIA DO MUNICÍPIO DE TAQUARITINGA-SP  
DR. PAULO ROGÉRIO OTHON TEIXEIRA  
SETOR DE PAPILOSCOPIA

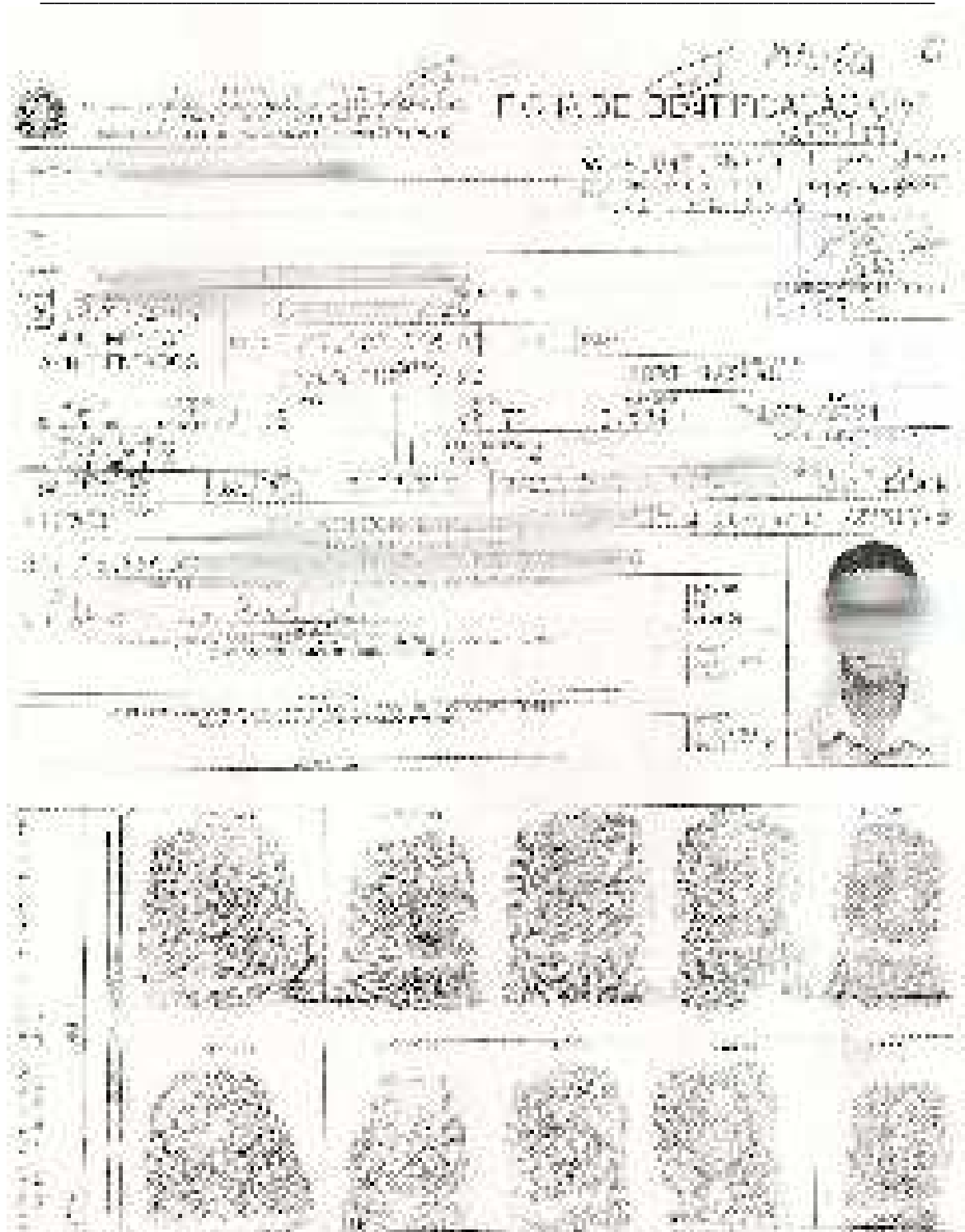

Foto da Ficha de Identificação Civil (FIC) de XXXXXXXX XXXXXXXX.