



SECRETARIA DE ESTADO DOS NEGÓCIOS DA SEGURANÇA PÚBLICA
POLÍCIA CIVIL DO ESTADO DE SÃO PAULO
DELEGACIA DE POLÍCIA DO MUNICÍPIO DE TAQUARITINGA-SP
DR. PAULO ROGÉRIO OTHON TEIXEIRA
SETOR DE PAPILOSCOPIA



Laudo M41/2012

REFERENTE: B.O. nº 134/2005 – TAQUARITINGA/SP.

NATUREZA: ROUBO (art. 157).

LOCAL: ESTRADA MUN. ADAIL NUNES DA SILVA S/N.

DATA FATO: 14 DE JANEIRO DE 2.005.

VÍTIMA: XXXXXXXXXXX XXXXXX XXXXX

INDICIADO: XXXXXX XXXXXXXXXXX XXXXXXXXX

**RELATOR: JOSÉ EDUARDO MARCICO
PAPILOSCOPISTA POLICIAL**



SECRETARIA DE ESTADO DOS NEGÓCIOS DA SEGURANÇA PÚBLICA
POLÍCIA CIVIL DO ESTADO DE SÃO PAULO
DELEGACIA DE POLÍCIA DO MUNICÍPIO DE TAQUARITINGA-SP
DR. PAULO ROGÉRIO OTHON TEIXEIRA
SETOR DE PAPILOSCOPIA



Aos quatorze dias do mês de janeiro de 2.005, nesta cidade de Taquaritinga SP, por determinação da Autoridade Policial Plantonista, compareceu no local de roubo, o Papiloscopista Policial José Eduardo Marcico para proceder levantamento de impressões digitais no veículo da vítima, abandonado pelos roubadores, no local.

Após os trabalhos que se fizeram necessários, o Papiloscopista apresenta com a verdade todas as circunstâncias que encontrou, através de seu laudo.

HISTÓRICO

O presente trabalho pericial refere-se ao roubo sofrido pela vítima, a qual é taxista e que, ao transportar dois passageiros, foi rendida pelos mesmos que, com o uso de facas, anunciaram o roubo, momento em que, aproveitando-se de um descuido dos roubadores, a vítima conseguiu fugir à pé tendo apenas seu veículo levado. Em seguida, vieram a se chocar com o veículo em um barranco, abando-o e fugindo do local.

PEÇA DE EXAME

Constitui peça de exame, um fragmento de impressão digital latente, revelado e coletado pelo Papiloscopista no interior do veículo abandonado.

PADRÃO DE CONFRONTO

Serviu como padrão de confronto, a impressão digital do indicador esquerdo da ficha dactiloscópica de XXXXX XXXXXXXX XXXXXXXX, apontado pelo AFIS desta Delegacia como sendo coincidente com a impressão peça de exame.



ORIENTAÇÃO DOS TRABALHOS

De conformidade às normas técnicas ao estudo, o Papiloscopista, com auxílio de aparelhos ópticos e ampliações fotográficas das impressões digitais confrontadas, a fim de determinar as coincidências entre as mesmas, enuncia a seguinte conclusão.

CONCLUSÃO

O FRAGMENTO DE IMPRESSÃO DIGITAL LATENTE, REVELADO E COLETADO NO INTERIOR DO VEÍCULO DA VÍTIMA, COINCIDIU EXATAMENTE COM A IMPRESSÃO DIGITAL DO INDICADOR ESQUERDO DA FICHA DACTILOSCÓPICA DE XXXXX XXXXXXXX XXXXXXXX RG 61.XXX.XXX SSP SP.

FUNDAMENTO

A fim de ilustrar e documentar a conclusão expedida o Papiloscopista confeccionou fotos ampliadas das impressões digitais, as quais foram confrontadas com doze pontos característicos, numerados e assinalados por meio de “setas“, com a seguinte nomenclatura:



NOMENCLATURA DOS PONTOS CARACTERÍSTICOS

- 01 – BIFURCAÇÃO
- 02 – EXTREMIDADE DE LINHA
- 03 – EXTREMIDADE DE LINHA
- 04 – BIFURCAÇÃO
- 05 – BIFURCAÇÃO
- 06 – EXTREMIDADE DE LINHA
- 07 – CONFLUÊNCIA
- 08 – BIFURCAÇÃO
- 09 – CONFLUÊNCIA
- 10 – ILHA
- 11 – BIFURCAÇÃO
- 12 – EXTREMIDADE DE LINHA

ENCERRAMENTO

Este laudo foi impresso no anverso de três folhas deste papel, apresentando as primeiras folhas rubricadas e a última assinada pelo Papiloscopista, ficando cópia arquivada. Acompanha ainda seis fotos elaboradas pelo relator.

Taquaritinga, 07 de agosto de 2012.

José Eduardo Marcico
Papiloscopista Policial



SECRETARIA DE ESTADO DOS NEGÓCIOS DA SEGURANÇA PÚBLICA
POLÍCIA CIVIL DO ESTADO DE SÃO PAULO
DELEGACIA DE POLÍCIA DO MUNICÍPIO DE TAQUARITINGA-SP
DR. PAULO ROGÉRIO OTHON TEIXEIRA
SETOR DE PAPILOSCOPIA



Foto do fragmento de impressão colhido no veículo da vítima.



SECRETARIA DE ESTADO DOS NEGÓCIOS DA SEGURANÇA PÚBLICA
POLÍCIA CIVIL DO ESTADO DE SÃO PAULO
DELEGACIA DE POLÍCIA DO MUNICÍPIO DE TAQUARITINGA-SP
DR. PAULO ROGÉRIO OTHON TEIXEIRA
SETOR DE PAPILOSCOPIA



Foto do resultado obtido pelo AFIS, apontando a impressão digital do indicador esquerdo da ficha dactiloscópica de XXXX XXXXXX XXXXXX como coincidente com a peça de exame.



SECRETARIA DE ESTADO DOS NEGÓCIOS DA SEGURANÇA PÚBLICA
POLÍCIA CIVIL DO ESTADO DE SÃO PAULO
DELEGACIA DE POLÍCIA DO MUNICÍPIO DE TAQUARITINGA-SP
DR. PAULO ROGÉRIO OTHON TEIXEIRA
SETOR DE PAPILOSCOPIA

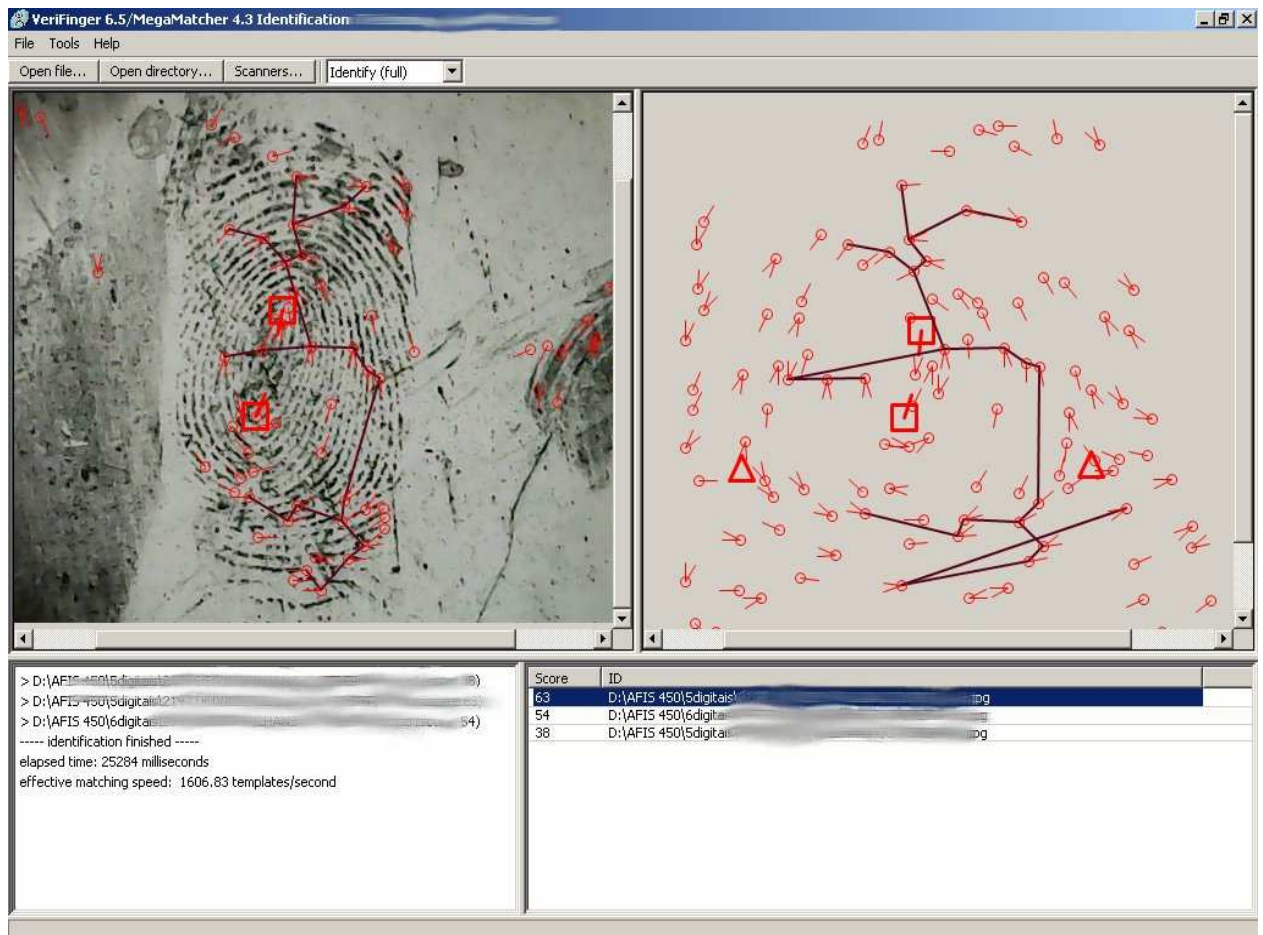

Foto ampliada do fragmento de impressão digital com os 12 pontos característicos, apontados por meio de setas, coincidentes com o padrão de confronto.



SECRETARIA DE ESTADO DOS NEGÓCIOS DA SEGURANÇA PÚBLICA
POLÍCIA CIVIL DO ESTADO DE SÃO PAULO
DELEGACIA DE POLÍCIA DO MUNICÍPIO DE TAQUARITINGA-SP
DR. PAULO ROGÉRIO OTHON TEIXEIRA
SETOR DE PAPILOSCOPIA

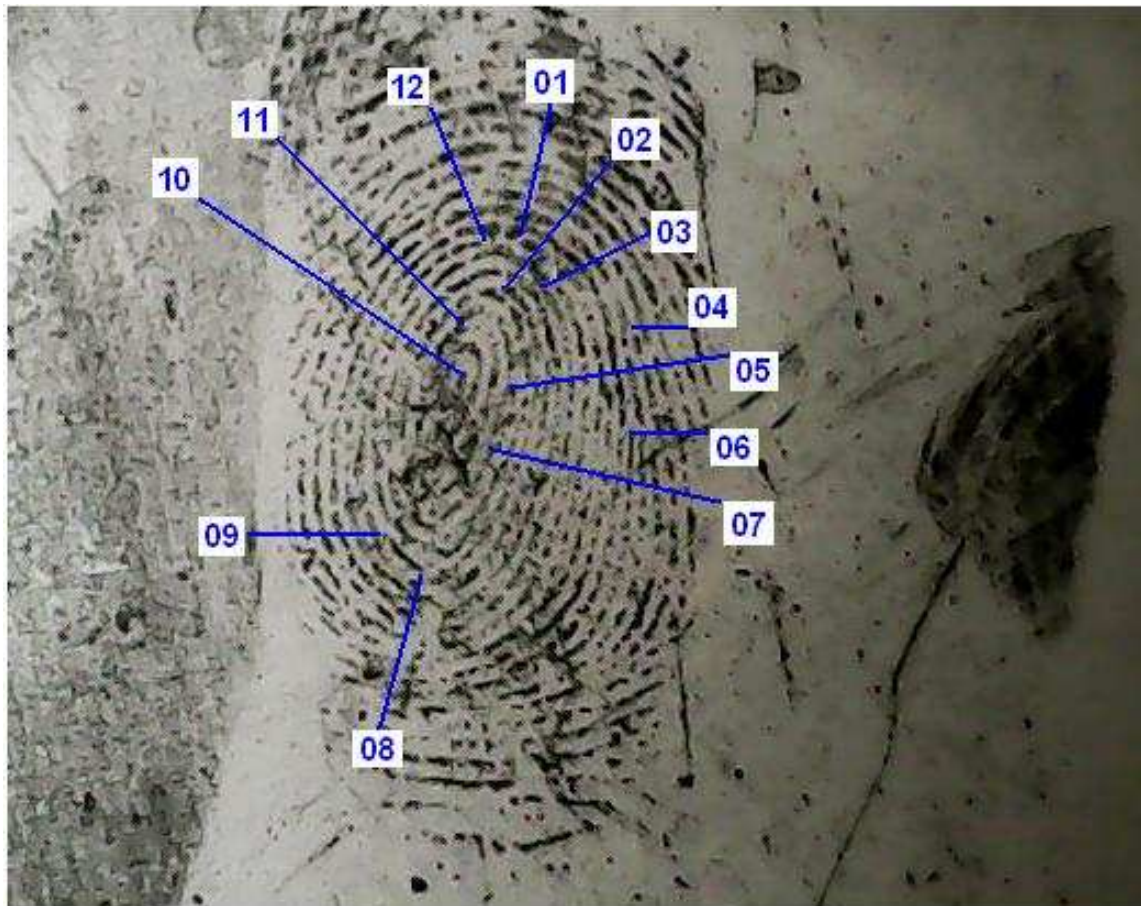

Foto ampliada da impressão digital do indicador esquerdo da ficha dactiloscópica de XXXXXX XXXXXX XXXXXXXXX.



SECRETARIA DE ESTADO DOS NEGÓCIOS DA SEGURANÇA PÚBLICA
POLÍCIA CIVIL DO ESTADO DE SÃO PAULO
DELEGACIA DE POLÍCIA DO MUNICÍPIO DE TAQUARITINGA-SP
DR. PAULO ROGÉRIO OTHON TEIXEIRA
SETOR DE PAPILOSCOPIA

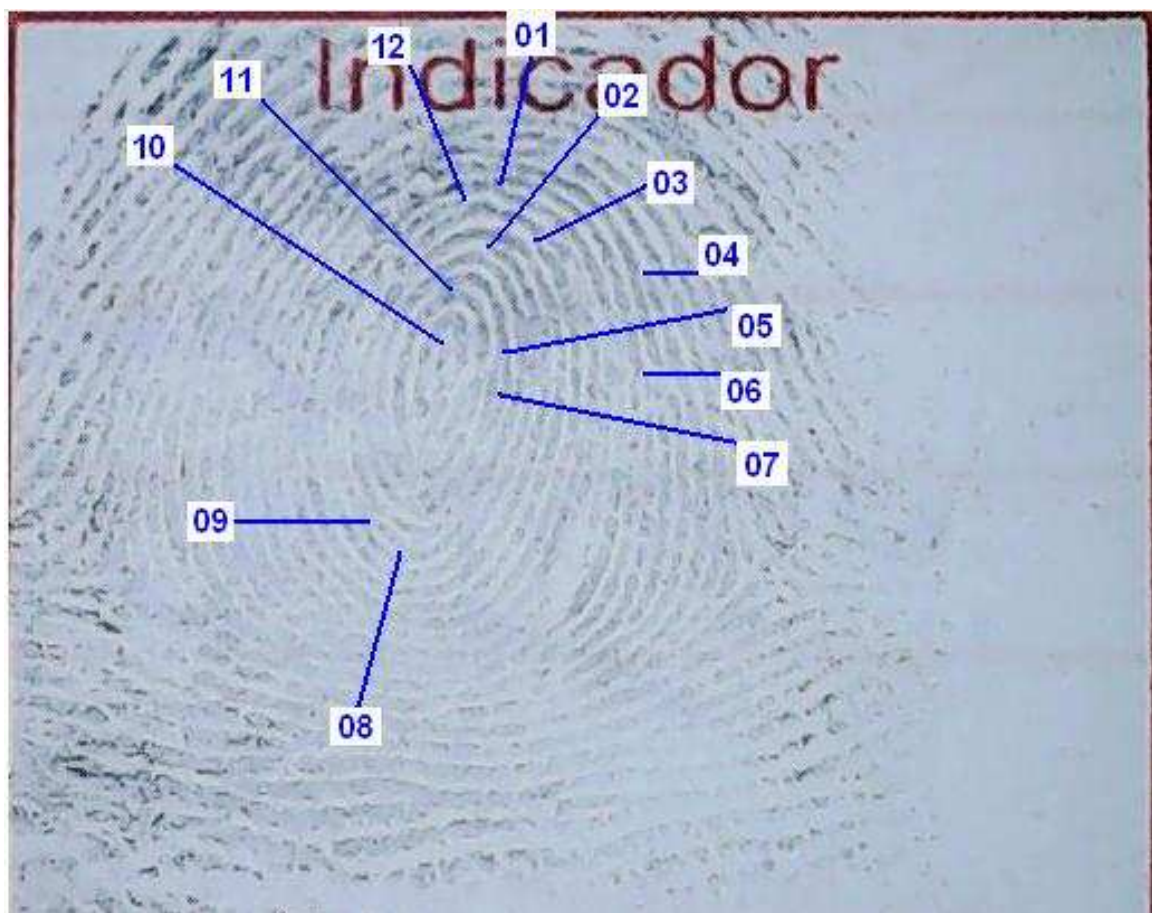

DATA DA FICHA 18/10/07		ORIGEM (Delegacia ou Posto de Identificação)		REGISTRO GERAL		IDENTIFICADOR R.G. e Rubrica 1095	
SEXO M	COR B	MOTIVO DA IDENTIFICAÇÃO (Civil ou Criminal) ART.		DATA DO NASCIMENTO 15/05/89		PESQUISADOR	
NOME [REDACTED]				ASSINATURA DO IDENTIFICADO [REDACTED]			
NOME DO PAI [REDACTED]		NOME DA MÃE [REDACTED]		[REDACTED]			
MÃO ESQUERDA		POLEGARES DIRETO		MÃO DIREITA			
[REDACTED]		ESQUERDO		[REDACTED]			

Foto da ficha dactiloscópica de XXXXXX XXXXX XXXXX, arquivada neste setor de Papiloscopia sob número 2.095.