



SECRETARIA DE ESTADO DOS NEGÓCIOS DA SEGURANÇA PÚBLICA
POLÍCIA CIVIL DO ESTADO DE SÃO PAULO
DELEGACIA DE POLÍCIA DO MUNICÍPIO DE TAQUARITINGA-SP
DR. PAULO ROGÉRIO OTHON TEIXEIRA
SETOR DE PAPILOSCOPIA



Laudo M43/2013

REFERENTE: RDO. nº 1XXX/2012 – TAQUARITINGA/SP.

NATUREZA: ROUBO (art. 157).

LOCAL: RUA XXXXXXXXXXXXXXXXXXXX Nº XX – JD. XXXXXXXX

DATA FATO: XX DE JULHO DE 2012.

VÍTIMA: XXXXXXXX XXXXXXXX XXXXXXXX E OUTROS

INDICIADO: XXXXXXXX XXXXXX XXXXXX XXXXXXXX

**RELATOR: JOSÉ EDUARDO MARCICO
PAPILOSCOPISTA POLICIAL**



SECRETARIA DE ESTADO DOS NEGÓCIOS DA SEGURANÇA PÚBLICA
POLÍCIA CIVIL DO ESTADO DE SÃO PAULO
DELEGACIA DE POLÍCIA DO MUNICÍPIO DE TAQUARITINGA-SP
DR. PAULO ROGÉRIO OTHON TEIXEIRA
SETOR DE PAPILOSCOPIA



Aos XXXXX e XXX dias do mês de julho de 2.012, nesta cidade de Taquaritinga-SP, o Papiloscopista Policial José Eduardo Marcico, juntamente com a Autoridade Policial doutor XXXXX XXXXXXXX, compareceu no local de Roubo para realizar Perícia Papiloscópica no intuito de localizar impressões digitais deixadas pelos roubadores para identificação dos mesmos ou confronto com impressões digitais de suspeitos.

Após os trabalhos que se fizeram necessários o Papiloscopista apresenta com a verdade, todas as circunstâncias que encontrou, através de seu laudo.

HISTÓRICO

O presente trabalho pericial refere-se a um Roubo ocorrido na residência da vítima onde três elementos, com uso de armas de fogo, adentraram no local e renderam todos que ali se encontravam e, em ato contínuo, roubaram vários objetos de valores trancando as vítimas em um cômodo da casa e, em seguida, fugiram do local tomando rumo ignorado.

PEÇA DE EXAME

Constitui **PEÇA DE EXAME**, um fragmento de impressão digital latente revelado e coletado pelo Papiloscopista no interior da residência, mais precisamente em uma caixa de chocolate *ferreiro rocher* que havia sido manipulado pelos roubadores.

PADRÃO DE CONFRONTO

Serviu como **PADRÃO DE CONFRONTO**, a impressão digital do polegar direito da ficha de identificação civil de XXXXX XXXXX XXXXX XXXXXXXXX, apontado pelo **AFIS** desta Delegacia como coincidente com a **PEÇA DE EXAME**.



ORIENTAÇÃO DOS TRABALHOS

De conformidade às normas técnicas ao estudo, o Papiloscopista, com auxílio de aparelhos ópticos e ampliações fotográficas das impressões digitais confrontadas, a fim de determinar as coincidências entre as mesmas, enuncia a seguinte conclusão.

CONCLUSÃO

A IMPRESSÃO DIGITAL PEÇA DE EXAME COINCIDIU EXATAMENTE COM A IMPRESSÃO DIGITAL PADRÃO DE CONFRONTO PODENDO AFIRMAR, SEM SOMBRA DE DÚVIDAS, QUE AMBAS FORAM PRODUZIDAS PELO POLEGAR DEREITO DE XXXXX XXXX XXXX XXXXXXXX RG 47.XXX.XXX-X SSP SP.

FUNDAMENTO

A fim de ilustrar e documentar a conclusão expedida, o Papiloscopista confeccionou fotos ampliadas das impressões digitais as quais foram confrontadas com dezessete pontos característicos numerados e assinalados por meio de “setas“ com a seguinte nomenclatura:



NOMENCLATURA DOS PONTOS CARACTERÍSTICOS

- 01 – ASTE
- 02 – EMBOQUE
- 03 – BIFURCAÇÃO
- 04 – BIFURCAÇÃO
- 05 – BIFURCAÇÃO
- 06 – CORTADA
- 07 – BIFURCAÇÃO
- 08 – EXTREMIDADE DE LINHA
- 09 – EXTREMIDADE DE LINHA
- 10 – EXTREMIDADE DE LINHA
- 11 – EXTREMIDADE DE LINHA
- 12 – BIFURCAÇÃO
- 13 – BIFURCAÇÃO
- 14 – CONFLUENCIA
- 15 – EMBOQUE
- 16 – CONFLUENCIA
- 17 – CORTADA

ENCERRAMENTO

Este laudo foi impresso no anverso de três folhas deste papel, apresentando as primeiras folhas rubricadas e a última assinada pelo Papiloscopista, ficando cópia arquivada. Acompanha ainda cinco fotos elaboradas pelo relator.

Taquaritinga, XX de abril de 2013.

José Eduardo Marcico
Papiloscopista Policial



SECRETARIA DE ESTADO DOS NEGÓCIOS DA SEGURANÇA PÚBLICA
POLÍCIA CIVIL DO ESTADO DE SÃO PAULO
DELEGACIA DE POLÍCIA DO MUNICÍPIO DE TAQUARITINGA-SP
DR. PAULO ROGÉRIO OTHON TEIXEIRA
SETOR DE PAPILOSCOPIA



Foto do fragmento de impressão digital, revelados e colhido na caixa de chocolate manuseada pelo roubador usada neste laudo como **PEÇA DE EXAME**.



SECRETARIA DE ESTADO DOS NEGÓCIOS DA SEGURANÇA PÚBLICA
POLÍCIA CIVIL DO ESTADO DE SÃO PAULO
DELEGACIA DE POLÍCIA DO MUNICÍPIO DE TAQUARITINGA-SP
DR. PAULO ROGÉRIO OTHON TEIXEIRA
SETOR DE PAPILOSCOPIA



Foto do resultado do AFIS (sistema automático) apontando a impressão digital do polegar direito de XXXXX XXXXX XXXXX como coincidente com a PEÇA DE EXAME.



SECRETARIA DE ESTADO DOS NEGÓCIOS DA SEGURANÇA PÚBLICA
POLÍCIA CIVIL DO ESTADO DE SÃO PAULO
DELEGACIA DE POLÍCIA DO MUNICÍPIO DE TAQUARITINGA-SP
DR. PAULO ROGÉRIO OTHON TEIXEIRA
SETOR DE PAPILOSCOPIA

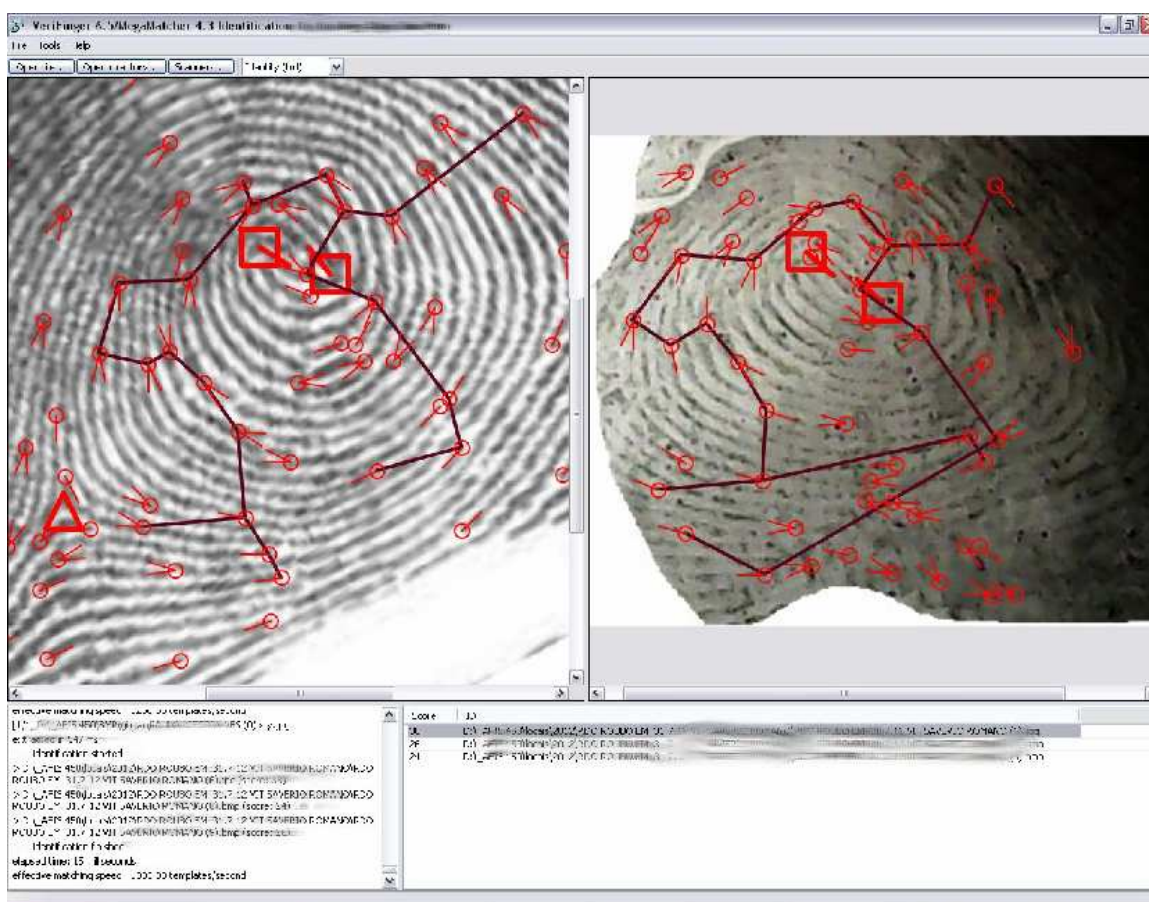

Foto ampliada do fragmento de impressão digital **PEÇA DE EXAME** com 17 pontos característicos apontados por meio de setas e coincidentes com a impressão digital **PADRÃO DE CONFRONTO**.



SECRETARIA DE ESTADO DOS NEGÓCIOS DA SEGURANÇA PÚBLICA
POLÍCIA CIVIL DO ESTADO DE SÃO PAULO
DELEGACIA DE POLÍCIA DO MUNICÍPIO DE TAQUARITINGA-SP
DR. PAULO ROGÉRIO OTHON TEIXEIRA
SETOR DE PAPILOSCOPIA

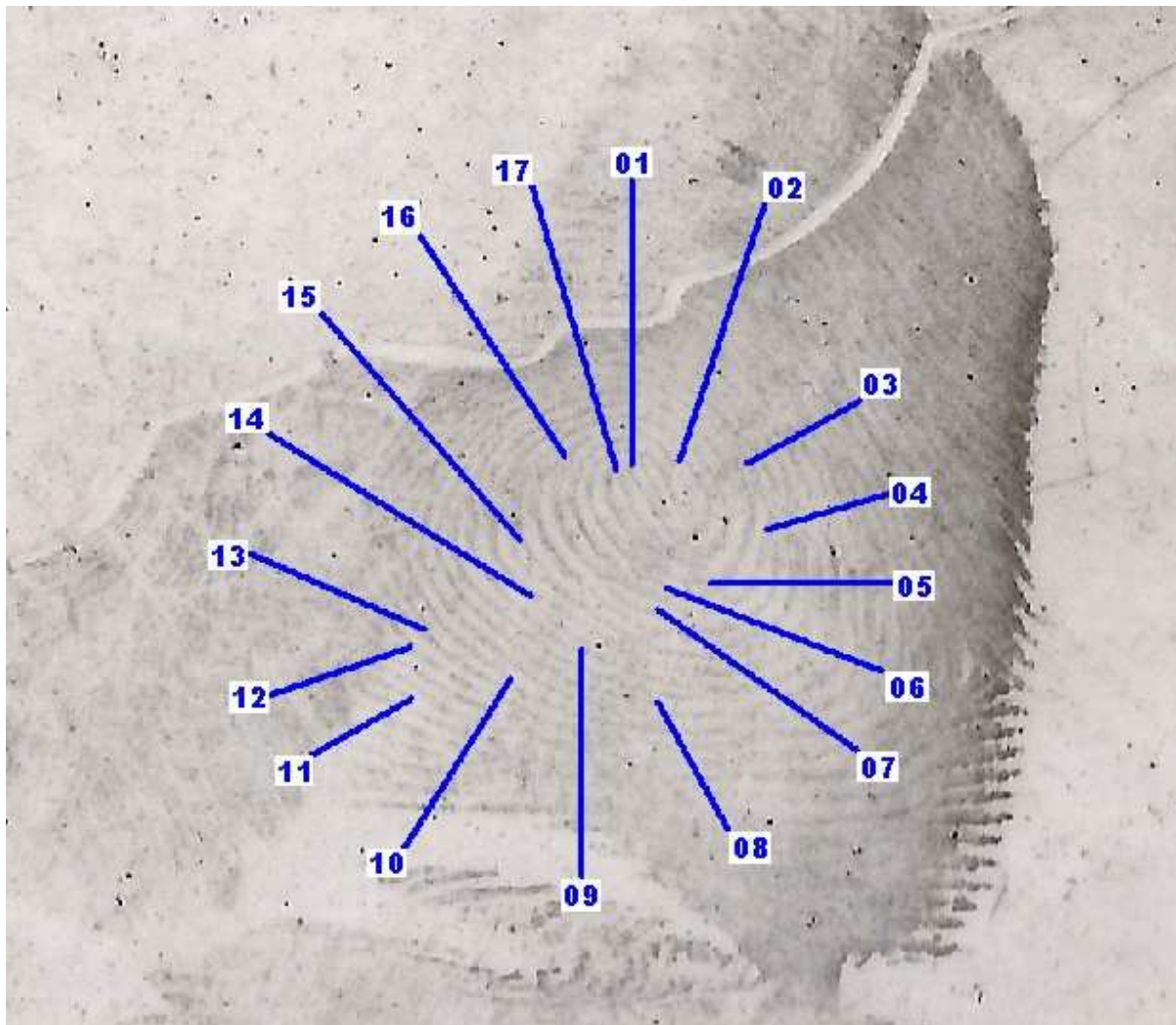

Foto ampliada da impressão digital do polegar direito da ficha de identificação civil (FIC) de XXXX XXXX XXXXXX tida como **PADRÃO DE CONFRONTO**, com os 17 pontos característicos apontados por meio de setas coincidentes com **PEÇA DE EXAME**.



SECRETARIA DE ESTADO DOS NEGÓCIOS DA SEGURANÇA PÚBLICA
POLÍCIA CIVIL DO ESTADO DE SÃO PAULO
DELEGACIA DE POLÍCIA DO MUNICÍPIO DE TAQUARITINGA-SP
DR. PAULO ROGÉRIO OTHON TEIXEIRA
SETOR DE PAPILOSCOPIA

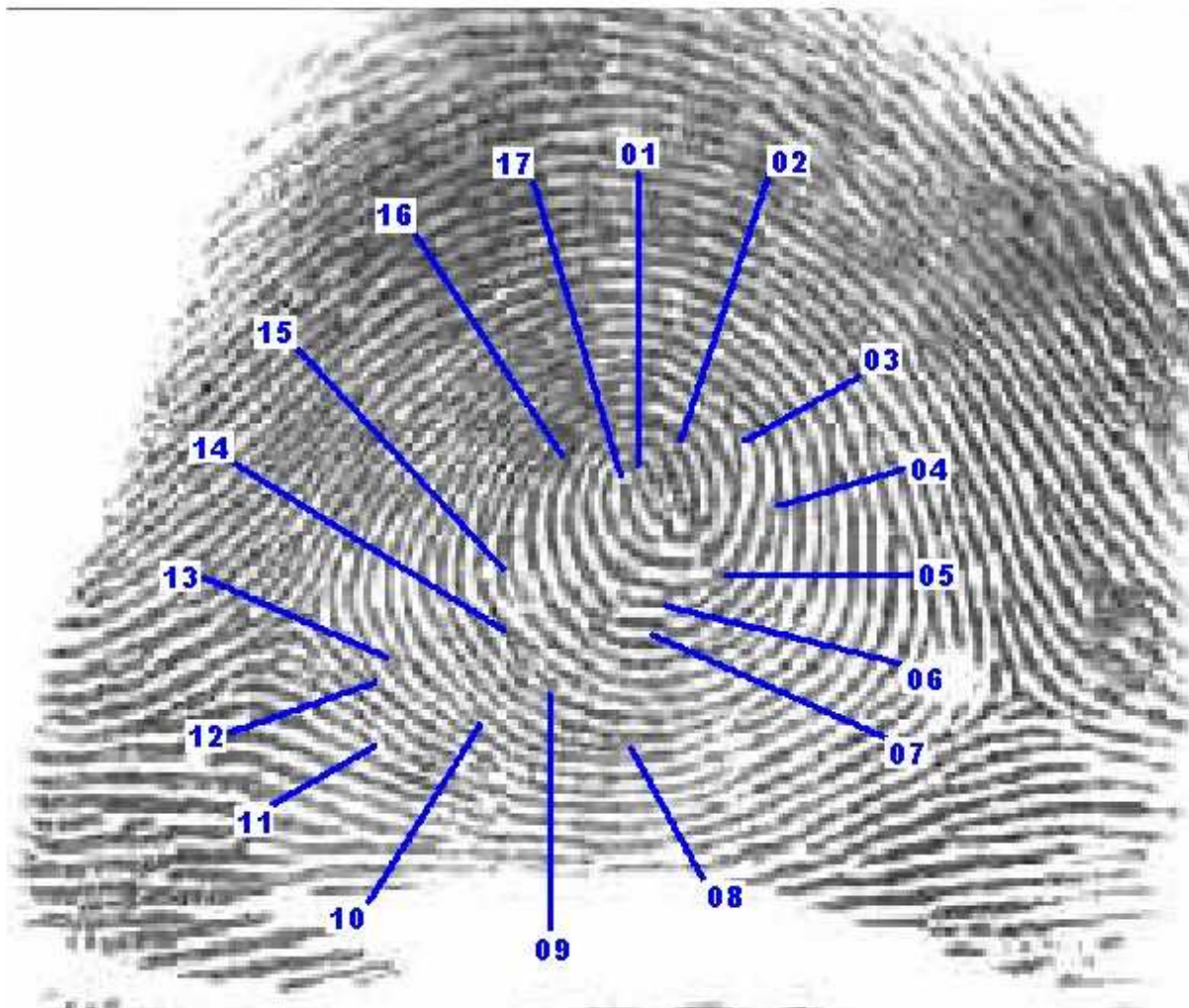

The image shows a 'FICHA DE IDENTIFICAÇÃO CIVIL' (Civil Identification Card) form. At the top right, it says 'FICHA DE IDENTIFICAÇÃO CIVIL'. Below the title, there are several fields for personal information, including name, date of birth, and sex. A section titled 'DOCUMENTOS APRESENTADOS' (Documents Presented) lists various identification documents. To the right of the form is a black and white portrait of a man. Below the portrait is a grid of ten fingerprints, arranged in two rows of five. The top-left fingerprint in the grid is highlighted with a blue rectangular box. To the right of the fingerprint grid, there is a vertical column of text, likely a signature or official stamp.

Foto da Ficha de Identificação Civil (FIC) de XXXXX XXXXX XXXXXX, com destaque para o polegar direito utilizado neste laudo como **PADRÃO DE CONFRONTO**.