



SECRETARIA DE ESTADO DOS NEGÓCIOS DA SEGURANÇA PÚBLICA  
POLÍCIA CIVIL DO ESTADO DE SÃO PAULO  
DELEGACIA DE POLÍCIA DO MUNICÍPIO DE TAQUARITINGA-SP  
DR. PAULO ROGÉRIO OTHON TEIXEIRA  
SETOR DE PAPILOSCOPIA



---

**Laudo M47/2012**

**REFERENTE: R.D.O. nº X.XXX/2.012 – TAQUARITINGA/SP,**

**NATUREZA: LOCALIZAÇÃO/APREENSÃO E ENTREGA DE  
VEÍCULO.**

**LOCAL: RUA DAS ARARAS - RINCÃO NOVO – TAQUARITINGA/SP.**

**DATA FATO: 14 DE AGOSTO DE 2.012.**

**VÍTIMA: XXXXX XXXXX XXXXXXXXXXXXX**

**INDICIADOS: XXXXXX XXXXX XX XXXXXXXX E OUTROS.**

**RELATOR: JOSÉ EDUARDO MARCICO  
PAPILOSCOPISTA POLICIAL**



SECRETARIA DE ESTADO DOS NEGÓCIOS DA SEGURANÇA PÚBLICA  
POLÍCIA CIVIL DO ESTADO DE SÃO PAULO  
DELEGACIA DE POLÍCIA DO MUNICÍPIO DE TAQUARITINGA-SP  
DR. PAULO ROGÉRIO OTHON TEIXEIRA  
SETOR DE PAPILOSCOPIA



Aos quatorze dias do mês de agosto de 2.012, nesta cidade de Taquaritinga SP, foi designado pelo Delegado de Polícia Titular do Município, doutor XXXXXXXX XX XXXXXXXX, o Papiloscopista Policial José Eduardo Marcico para proceder levantamento de impressões digitais em veículo abandonado de placas XXXXXXXX.

Após os trabalhos que se fizeram necessários, o Papiloscopista apresenta com a verdade todas as circunstâncias que encontrou, através de seu laudo.

## HISTÓRICO

O presente trabalho pericial refere-se ao levantamento de impressões digitais no veículo de placas XXX XXXX, furtado no distrito de XXXXX-XXXXXX/SP- em XX/XX/2.012 - RDO nº 1.XXX/2.012 – e abandonado, por elementos desconhecidos, neste município de Taquaritinga em 14/08/2.012 – RDO nº 2.XXX/2.012.

## PEÇA DE EXAME

Constitui peça de exame, um fragmento de impressão digital latente, revelado e coletado pelo Papiloscopista no veículo abandonado, mais precisamente no vidro da porta do lado do motorista.

## PADRÃO DE CONFRONTO

Serviu como padrão de confronto, a impressão digital do anular esquerdo da Ficha de Identificação Civil (FIC) de XXXXXXX XXXXX XXXXXXXXX apontado pelo Investigador de Polícia XXXXXXX XXXXXXX - Delegacia de Polícia de Itápolis/SP - como suspeito de ter praticado um Roubo naquela cidade, em XX/XX/2.012 – RDO 1.XXX/2012 – juntamente com outros dois elementos, utilizando o veículo em questão.



## **ORIENTAÇÃO DOS TRABALHOS**

De conformidade às normas técnicas ao estudo, o Papiloscopista, com auxílio de aparelhos ópticos e ampliações fotográficas das impressões digitais confrontadas, a fim de determinar as coincidências entre as mesmas, enuncia a seguinte conclusão.

## **CONCLUSÃO**

**O FRAGMENTO DE IMPRESSÃO DIGITAL LATENTE, REVELADO E COLETADO NO VEÍCULO DA VÍTIMA, COINCIDIU EXATAMENTE COM A IMPRESSÃO DIGITAL DO ANULAR ESQUERDO DA FICHA DE IDENTIFICAÇÃO CIVIL DE XXXXXX XXXXXXXXXXXX RG 48.XXX.XXX-X SSP SP.**

## **FUNDAMENTO**

A fim de ilustrar e documentar a conclusão expedida o Papiloscopista confeccionou fotos ampliadas das impressões digitais, as quais foram confrontadas com doze pontos característicos, numerados e assinalados por meio de “setas“, com a seguinte nomenclatura:



SECRETARIA DE ESTADO DOS NEGÓCIOS DA SEGURANÇA PÚBLICA  
POLÍCIA CIVIL DO ESTADO DE SÃO PAULO  
DELEGACIA DE POLÍCIA DO MUNICÍPIO DE TAQUARITINGA-SP  
DR. PAULO ROGÉRIO OTHON TEIXEIRA  
SETOR DE PAPILOSCOPIA



---

## NOMENCLATURA DOS PONTOS CARACTERÍSTICOS

- 01 – EXTREMIDADE DE LINHA
- 02 – EXTREMIDADE DE LINHA
- 03 – EXTREMIDADE DE LINHA
- 04 – EXTREMIDADE DE LINHA
- 05 – ASTE
- 06 – CONFLUENCIA
- 07 – CONFLUENCIA
- 08 – EXTREMIDADE DE LINHA
- 09 – EXTREMIDADE DE LINHA
- 10 – DESVIO DE LINHAS
- 11 – EXTREMIDADE DE LINHA
- 12 – EXTREMIDADE DE LINHA

## ENCERRAMENTO

Este laudo foi impresso no anverso de três folhas deste papel, apresentando as primeiras folhas rubricadas e a última assinada pelo Papiloscopista, ficando cópia arquivada. Acompanha ainda seis fotos elaboradas pelo relator.

Taquaritinga, 15 de agosto de 2012.

  
**José Eduardo Marcico**  
**Papiloscopista Policial**



SECRETARIA DE ESTADO DOS NEGÓCIOS DA SEGURANÇA PÚBLICA  
POLÍCIA CIVIL DO ESTADO DE SÃO PAULO  
DELEGACIA DE POLÍCIA DO MUNICÍPIO DE TAQUARITINGA-SP  
DR. PAULO ROGÉRIO OTHON TEIXEIRA  
SETOR DE PAPILOSCOPIA



Veículo ainda no local com a seta apontando a impressão no vidro.



Seta apontando a impressão digital, ainda no vidro da porta.



SECRETARIA DE ESTADO DOS NEGÓCIOS DA SEGURANÇA PÚBLICA  
POLÍCIA CIVIL DO ESTADO DE SÃO PAULO  
DELEGACIA DE POLÍCIA DO MUNICÍPIO DE TAQUARITINGA-SP  
DR. PAULO ROGÉRIO OTHON TEIXEIRA  
SETOR DE PAPILOSCOPIA

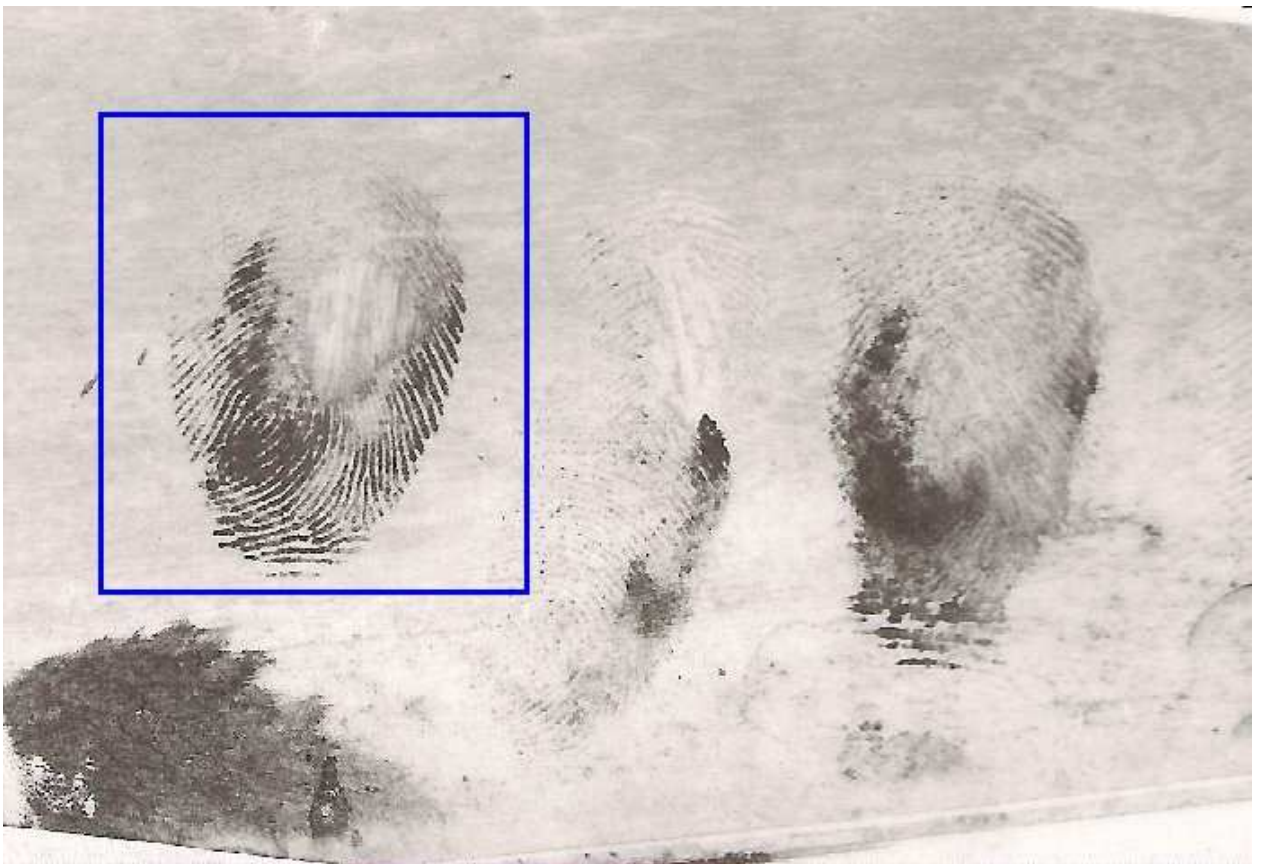

Fragmento de impressão digital - destaque – aposto em suporte específico sendo peça de exame deste laudo.



SECRETARIA DE ESTADO DOS NEGÓCIOS DA SEGURANÇA PÚBLICA  
POLÍCIA CIVIL DO ESTADO DE SÃO PAULO  
DELEGACIA DE POLÍCIA DO MUNICÍPIO DE TAQUARITINGA-SP  
DR. PAULO ROGÉRIO OTHON TEIXEIRA  
SETOR DE PAPILOSCOPIA



Foto ampliada do fragmento de impressão digital – peça de exame - com 12 setas apontando os pontos característicos coincidentes com a impressão digital padrão de confronto.



SECRETARIA DE ESTADO DOS NEGÓCIOS DA SEGURANÇA PÚBLICA  
POLÍCIA CIVIL DO ESTADO DE SÃO PAULO  
DELEGACIA DE POLÍCIA DO MUNICÍPIO DE TAQUARITINGA-SP  
DR. PAULO ROGÉRIO OTHON TEIXEIRA  
SETOR DE PAPILOSCOPIA

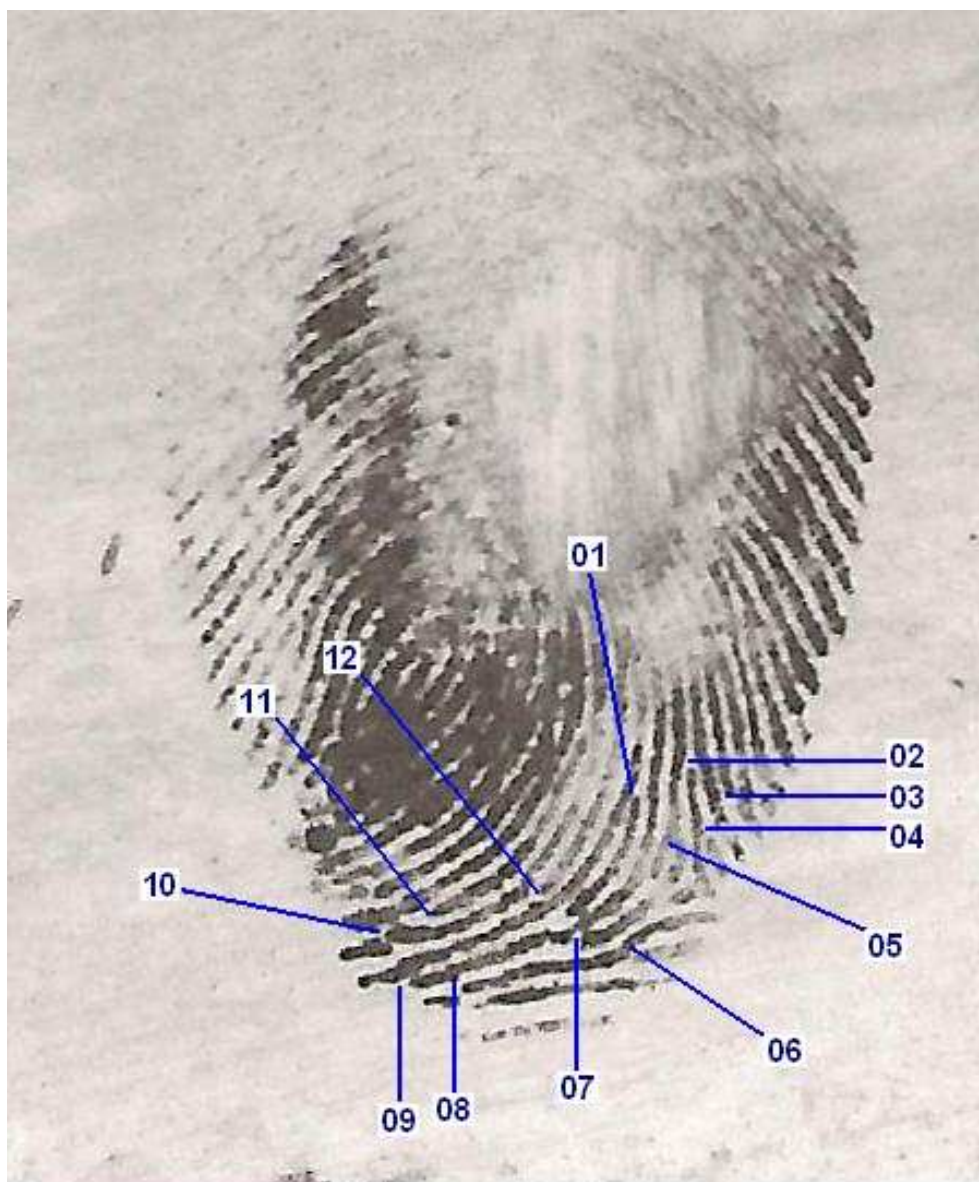

Foto ampliada da impressão digital do anular esquerdo da ficha de Identificação Civil de XXXXX XXXXX – padrão de confronto - com 12 setas apontando os pontos característicos coincidentes com a peça de exame.





SECRETARIA DE ESTADO DOS NEGÓCIOS DA SEGURANÇA PÚBLICA  
POLÍCIA CIVIL DO ESTADO DE SÃO PAULO  
DELEGACIA DE POLÍCIA DO MUNICÍPIO DE TAQUARITINGA-SP  
DR. PAULO ROGÉRIO OTHON TEIXEIRA  
SETOR DE PAPILOSCOPIA

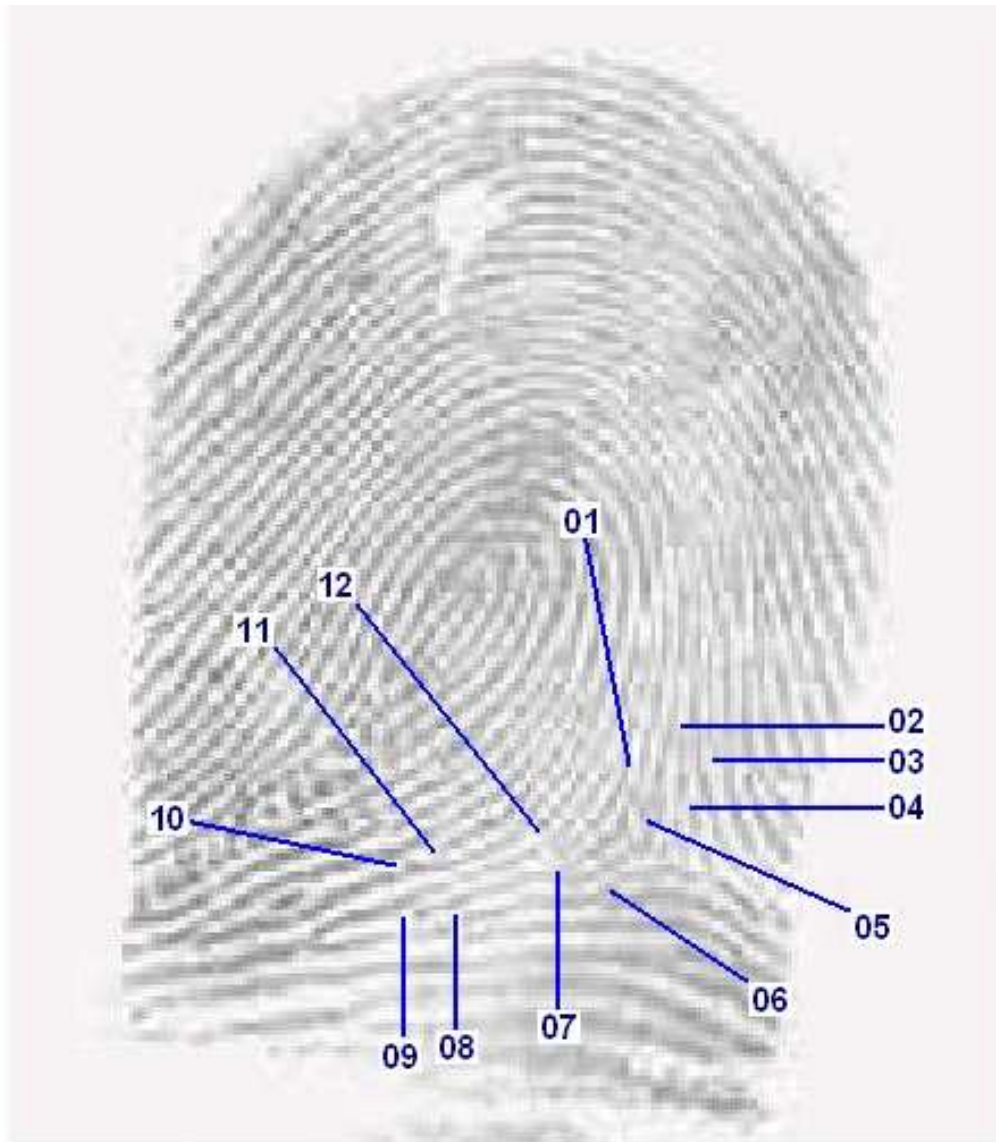
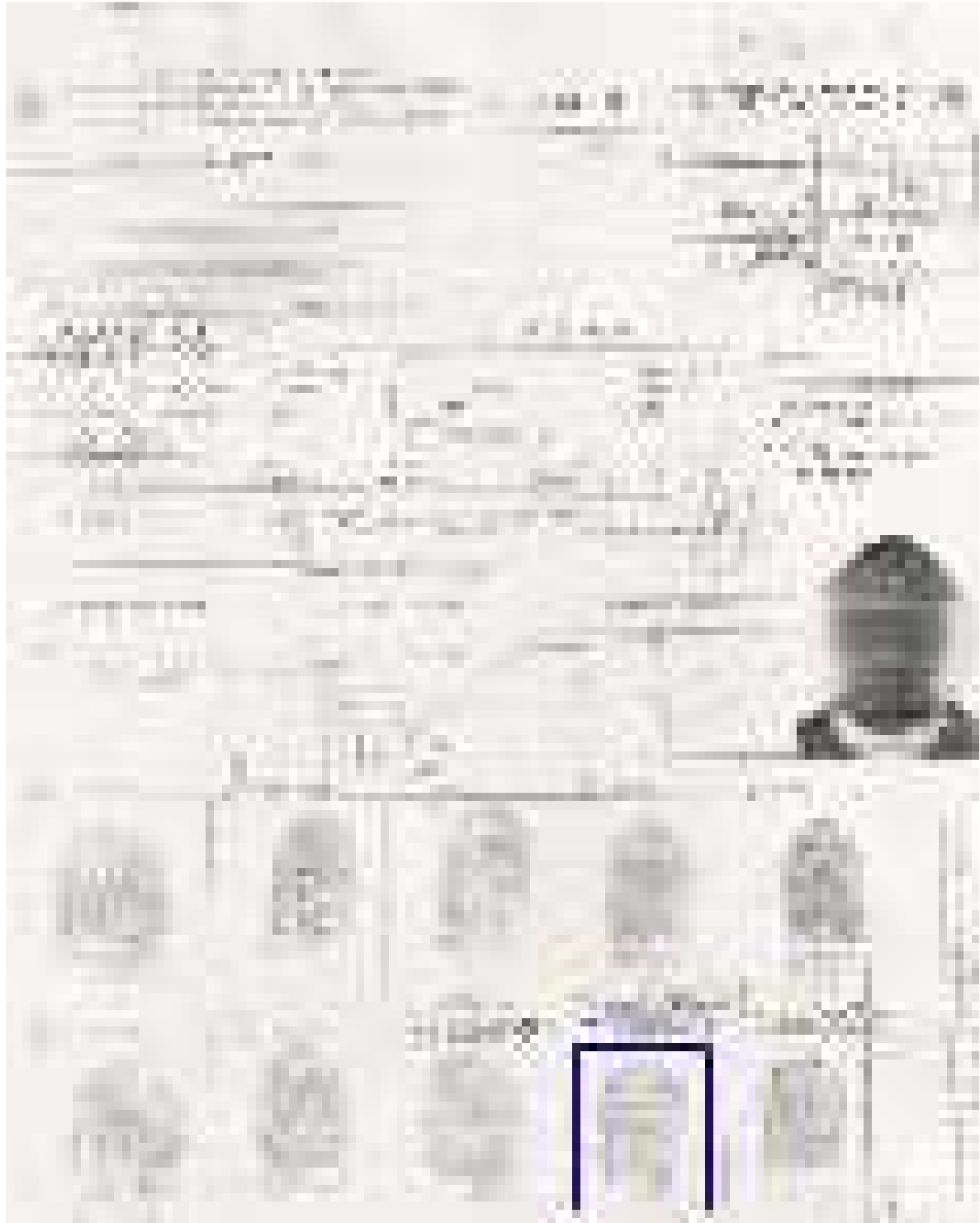

Foto da Ficha de Identificação Civil (FIC) de XXXXXX XXXXX, com destaque para a impressão Digital do Anular Esquerdo - Padrão de Confronto.